



COLEGIO

El Buen Pastor

CRECIENDO JUNTOS

Manual Pastoriano

2026

"Guiando con el ejemplo, formando con el corazón."





COLEGIO
El Buen Pastor

DATOS DE LA IEP

RAZÓN SOCIAL: EDDY JARA ALMONTE CORNEJO

DIRECTORA: LIC. EDDY JARA ALMONTE DE DÍAZ

DIRECCIÓN: CALLE ALTO DE LIMA 1783

TELÉFONO: 952000454

CORREO ELECTRÓNICO: secretaria_ebp@ebp.edu.pe

PÁGINA WEB: <https://ebp.edu.pe/>

FACEBOOK: IEP El Buen Pastor Tacna

SERVICIO EDUCATIVO

Inicial



5 Años

Primaria



1er.Grado
2do.Grado
3er.Grado

4to. Grado
5to. Grado
6to. Grado

Secundaria



1er. Año
2do. Año
3er. Año

4to. Año
5to. Año

Compromiso y Excelencia Docente

2026

Estimados colegas y líderes pastorianos:

El presente documento constituye el marco normativo y pedagógico que guiará nuestra labor educativa durante el año 2026. En sus páginas, encontrarán las directrices, protocolos y condiciones académicas diseñadas para asegurar una gestión eficiente, respetando siempre las normativas vigentes y nuestra identidad institucional.

Esta información es fundamental para el éxito de nuestra misión; su conocimiento y aplicación nos permitirán actuar con coherencia y profesionalismo. Buscamos que cada docente se convierta en el pilar de la formación integral de nuestros estudiantes, alcanzando con eficacia las metas trazadas para este año. De esta manera, garantizamos no solo el logro de aprendizajes significativos, sino también el fortalecimiento de un clima institucional basado en la unión, la confianza, el diálogo y la fraternidad.

Nuestra institución, en estricto cumplimiento de las normas del Ministerio de Educación, ratifica su compromiso con la excelencia en los niveles de Inicial, Primaria y Secundaria. Como protagonistas de este camino, los invitamos a liderar con entusiasmo las experiencias vivenciales y talleres que definen nuestra esencia. Este 2026 no es un año cualquiera: celebramos con orgullo nuestras Bodas de Perla; tres décadas de entrega inquebrantable, esfuerzo y perseverancia que nos consolidan como una gran familia pastoriana.

Cabe resaltar que este documento es un instrumento dinámico, sujeto a adaptaciones que busquen la mejora continua.

Nuestra meta es clara: la excelencia educativa para mantener el sitial privilegiado que nuestra IE. ocupa en la localidad, un logro que solo es posible gracias a su dedicación y vocación pastoriana.

¡Bienvenidos a un nuevo año de desafíos y éxitos compartidos!

LA DIRECCIÓN

NUESTRA MISIÓN



COLEGIO
El Buen Pastor



Somos la institución educativa “El Buen Pastor, brindamos educación de calidad a estudiantes de la comunidad tacneña. Con nuestro modelo educativo ULead, inspiramos a nuestros alumnos a alcanzar su máximo potencial cultivando sus talentos y valores como al respeto la responsabilidad, la honestidad y solidaridad; y así se conviertan en líderes y agentes de cambio que contribuyen al desarrollo de la comunidad tacneña y en el mundo

NUESTRA MISIÓN ESTÁ BASADA EN...



R



E



D



E



R

Responsabilidad: Este valor lo desarrollamos diariamente en todo nuestro quehacer educativo buscando que los alumnos asuman una actitud responsable en cada uno de sus actos y las consecuencias de ellos.

Eficiencia: Conduciendo a nuestros niños y jóvenes al logro de la eficiencia a través de su desarrollo integral.

Disciplina: Para nosotros la disciplina es que el alumno comprenda que cada cosa tiene su lugar y su momento, considerando que hay tiempo para todo.

Empatía: Esta capacidad permitirá que los estudiantes comprendan y compartan sentimientos de otra persona, ante distintos tipos de experiencias.

Resiliencia: Un estudiante pastoriano sabe adaptarse al contexto que vivimos y se sobrepone ante las adversidades.

NUESTRA VISIÓN



COLEGIO
El Buen Pastor

Al 2027 somos una institución educativa con orientación centrada en el estudiante, los guiaremos en su camino al éxito, considerando como pilares fundamentales de la educación a la formación académica y a los valores éticos morales y espirituales y puedan alcanzar su desarrollo integral; asimismo, serán disciplinados, responsables, eficientes, empáticos, resilientes, críticos y con conciencia ambientalista. Forjaremos ciudadanos íntegros cuyo espíritu emprendedor y compromiso social trasciendan las aulas, dejando una huella imborrable en la construcción de una sociedad más justa libre y solidaria.



VALORES PASTORIANOS



CALENDARIZACIÓN 2026



COLEGIO
El Buen Pastor

BIMESTRE	UNIDAD	INICIO	FIN	EX. BIMESTRALES
I	I	02 DE MARZO	10 DE ABRIL	DEL 07 AL 15 DE MAYO
	II	13 DE ABRIL	15 DE MAYO	
VACACIONES LUNES 18 DE MAYO AL VIERNES 22 DE MAYO				
II	III	25 DE MAYO	24 DE JUNIO	DEL 20 AL 31 DE JULIO
	IV	25 DE JUNIO	31 DE JULIO	
VACACIONES LUNES 03 DE AGOSTO AL VIERNES 07 DE AGOSTO				
III	V	10 DE AGOSTO	04 DE SEPTIEMBRE	30 DE SEPTIEMBRE AL 09 DE OCTUBRE
	VI	07 DE SEPTIEMBRE	09 DE OCTUBRE	
VACACIONES LUNES 12 DE OCTUBRE AL VIERNES 16 DE OCTUBRE				
IV	VII	19 DE OCTUBRE	13 DE NOVIEMBRE	10 AL 18 DE DICIEMBRE
	VIII	16 DE NOVIEMBRE	18 DE DICIEMBRE	
ADIOS A LAS AULAS MARTES 22 DE DICIEMBRE				

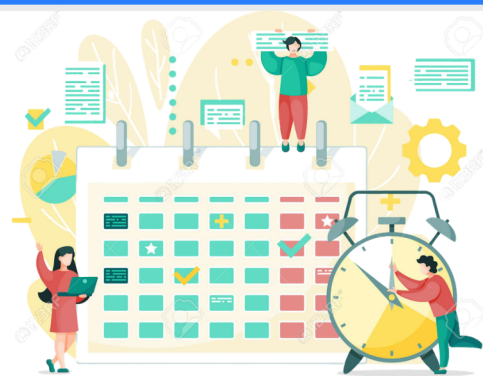

FAMILIA PASTORIANA



COLEGIO
El Buen Pastor

DIRECTIVOS DE LA IEP

CARGO	RESPONSABLE
PROMOTORÍA	PROF. JUAN DÍAZ LEA
DIRECCIÓN	LIC. EDDY JARA ALMONTE DE DÍAZ
ADMINISTRACIÓN	ING. MARÍA LUISA DÍAZ JARA ALMONTE
COORDINACIÓN GENERAL	LIC. MARIBEL BELIZA AGUILAR VARGAS
COORDINACIÓN TOECE	MG. EUGENIA AGUILAR FLORES
COORDINACIÓN DE ACTIVIDADES	LIC. MARÍA JOSÉ CHACÓN DÍAZ
COORDINACIÓN DE INICIAL Y PRIMARIA	PROF. DANINA ALVARADO ALVARADO



FAMILIA PASTORIANA

TUTORES



COLEGIO
El Buen Pastor

NIVEL	GRADO	DOCENTE
Inicial	5 años	PROF. LIDIA ORDOÑEZ CERRATO
Primaria	1°	PROF. MERCEDES CALISAYA TOTORA
	2°	PROF. LISBANIA NERIO
	3°	PROF. JUDITH BAZAN
	4°	PROF. GENOVEVA PARODI VÁSQUEZ
	5°	PROF. KELLY FLORES CASO
	6°	PROF. DANINA ALVARADO ALVARADO
Secundaria	1°	PROF. PABLO QUISPE - HISTORIA, GEOGRAFÍA, ECONOMÍA, REALIDAD NACIONAL, DPCC
	2°	PROF. JYMMY ACEVEDO - INGLÉS
	3°	PROF. MANUEL CHURA NÚÑEZ - FÍSICA, BIOLOGÍA Y LABORATORIO
	4°	PROF. HENRY GALINDO VARGAS - EPT, ROBÓTICA
	5°	PROF. MARIBEL AGUILAR VARGAS - COMUNICACIÓN, RAZ. VERBAL. PLAN LECTOR



FAMILIA PASTORIANA



COLEGIO
El Buen Pastor

NIVEL	AREA	DOCENTE
Inicial	COMPUTACIÓN	PROF. ANGEL MENÉNDEZ ANCOMA
	INGLÉS	PROF. KELLY FLORES CASO - INGLÉS
	PSICOMOTRICIDAD	PROF. WILSON CUSI CRUZ
	DANZA	PROF. ERICKA CHOQUE
	MÚSICA	PROF. ENRIQUE ARÉVALO
Primaria	ROBÓTICA	PROF. HENRY GALINDO
	MÚSICA	PROF. ENRIQUE ARÉVALO
	DANZA	PROF. ERICKA CHOQUE
	INGLÉS	PROF. KELLY FLORES CASO
	ED. FÍSICA	PROF. PAUL MAMANI
	COMPUTACIÓN	PROF. ANGEL MENÉNDEZ ANCOMA PROF. HENRY GALINDO
	LIDERAZGO	FREDDY VALENCIA VERGARA
Secundaria	INGLÉS	PROF. JYMMY ACEVEDO
	GEOMETRÍA, ARITMÉTICA, RAZ. MAT.	PROF. GINA HERRERA COILA PROF.
	EPT, ROBÓTICA	PROF. HENRY GALINDO
	QUÍMICA, FÍSICA, BIOLOGÍA	PROF. MANUEL CHURA PROF.
	ED. RELIGIOSA	PROF. JESENIA RAMOS MAMANI
	HISTORIA, GEOGRAFÍA, ECONOMÍA Y REALIDAD NACIONAL	PROF. PABLO QUISPE CONDORI
	COMUNICACIÓN, RAZ. VERBAL. PLAN LECTOR, LITERATURA, LENGUAJE	PROF. EUGENIA AGUILAR FLORES PROF. MARIBEL AGUILAR VARGAS
	ARTE Y CULTURA/ DANZA	PROF. ERICKA CHOQUE
	ED. FÍSICA	PROF. PAUL MAMANI
	LIDERAZGO	FREDDY VALENCIA VERGARA





COLEGIO

El Buen Pastor

FAMILIA PASTORIANA

NIVEL	DEPARTAMENTO	RESPONSABLE
Inicial Primaria Secundaria	ADMINISTRACIÓN	ING. MARÍA LUISA DÍAZ
	DPTO. PSICOLOGÍA	PSICÓLOGA LILIANA RIVAS
	PROMOTOR DE CONVIVENCIA	PROF. FREDDY VALENCIA
	SECRETARÍA	SRA. CELIA RAMOS
	AUXILIAR DE EDUCACIÓN	SRA. RITA DÍAZ LEA
	MANTENIMIENTO	SR. BENJAMÍN ESCOBAR



PROPUESTA CURRICULAR 2026





COLEGIO

El Buen Pastor

PROPUESTA PEDAGÓGICA

El objeto de formular una auténtica propuesta pedagógica institucional se basa fundamentalmente en ofrecer a nuestros estudiantes una formación científica, humanística y productiva; orientada al desarrollo de competencias, capacidades y valores que permitan al estudiante pastoriano ser partícipes de distintas experiencias de vida.



Nuestra propuesta "ULead" combina una sólida formación académica con actividades extracurriculares y de desarrollo personal y así fomentar el crecimiento integral de nuestros estudiantes y asegurar que logren ser personas de bien.

PROPUESTA PEDAGÓGICA



COLEGIO
El Buen Pastor

El presente año continuaremos desarrollando nuestro programa **preuniversitario "ULead" desde 6to grado de primaria con un refuerzo especial en 5to de secundaria**, el cual ofrece una educación que les permitirá alcanzar el éxito en la universidad y en la vida.



Brindamos áreas **disgregadas y personalizadas**, actividades y talleres que buscan desarrollar los diferentes **talentos** que poseen nuestros estudiantes; del mismo modo, cultivar las **habilidades blandas** considerando que son fundamentales para lograr la excelencia.

PRINCIPIOS EDUCATIVOS



COLEGIO
El Buen Pastor



Ético- Humanista: Porque sitúa al estudiante como el centro de su atención.

Cognitivo: Porque privilegia el desarrollo de las capacidades intelectivas del estudiante.

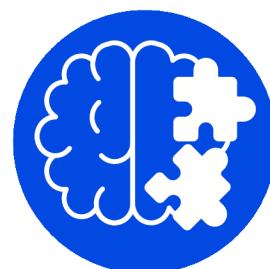

Afectivo: Porque brinda atención especial a los sentimientos, emociones, pasiones y motivaciones de la persona.

Productivo: Porque está orientada a desarrollar aprendizajes productivos polivalentes y específicos. Utilizando el **Emprendimiento** como la herramienta estratégica fundamental para que puedan crear su propio camino, generar valor y asegurar el éxito de sus proyectos de vida.

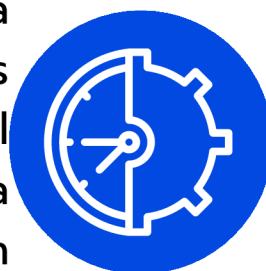

Socio-cultural: Porque toma como referente fundamental el contexto donde se desarrolla el proceso educativo.

ENFOQUE EDUCATIVO POR COMPETENCIAS



COLEGIO

El Buen Pastor

Nuestra IE brinda un servicio educativo alineado al Currículo Nacional de Educación Básica Regular y una propuesta educativa acorde al enfoque por competencias, tal como lo define el MINEDU, entendiendo que ser competente es la facultad de combinar conocimientos, habilidades y actitudes para lograr un propósito específico en una situación determinada, actuando de manera pertinente y con sentido ético, así lograremos el perfil de egreso establecido en el CNEB.

Los estudiantes pastorianos **están preparados para comprender diversas situaciones que afrontarán y evaluarán las posibilidades que tienen para resolverlas.** De esta manera harán uso de todos los conocimientos, talentos, actitudes, pericias y aptitudes que poseen, los cuales han sido adquiridos a través de experiencias vivenciales.



MUESTRA DE NUESTRO ENFOQUE: FERIA DE EMPRENDIMIENTO.

ENFOQUE EDUCATIVO POR COMPETENCIAS



COLEGIO

El Buen Pastor

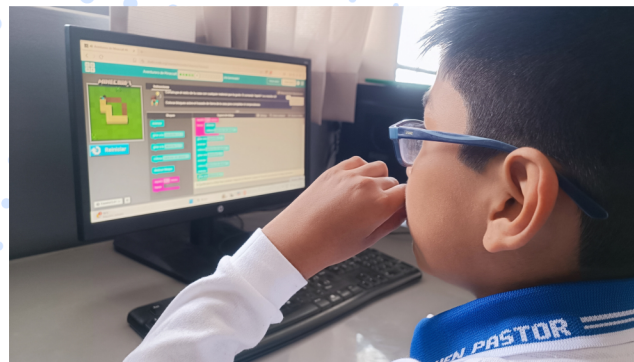

En "El Buen Pastor" se propicia una **práctica pedagógica** que privilegia la **participación activa y cooperativa de los estudiantes**, donde se fortalece el cumplimiento de las normas para lograr una convivencia pacífica, donde prima el respeto por sus semejantes y el medio ambiente. Lo promovemos a través de nuestros viajes de estudio.

Promovemos el descubrimiento de los talentos y potencialidades que poseen los estudiantes a través del desarrollo de talleres especiales: música, liderazgo, robótica, danza. Los cuales permiten que se fortalezca en ellos la seguridad, la confianza, la gestión de emociones y de esta manera desarrollan la autonomía.

EVALUACIÓN



SISTEMA DE EVALUACIÓN



COLEGIO

El Buen Pastor

Desarrollamos una **evaluación formativa**, la cual se planifica desde el momento mismo de la programación para que exista coherencia entre lo que se pretende lograr y lo que se evalúa al **inicio, en el proceso y al término** del aprendizaje.

La calificación de los aprendizajes de los estudiantes en los niveles de inicial, primaria y secundaria del Colegio, es literal y descriptiva.

ESCALA	NIVEL DE LOGRO DESCRIPCIÓN
AD	LOGRO DESTACADO Cuando el estudiante evidencia un nivel superior a lo esperado respecto a la competencia. Esto quiere decir que demuestra aprendizajes que van más allá del nivel esperado.
A	LOGRO ESPERADO Cuando el estudiante evidencia el nivel esperado respecto a la competencia, demostrando manejo satisfactorio en todas las tareas propuestas y en el tiempo programado
B	EN PROCESO Cuando el estudiante está próximo o cerca al nivel esperado respecto a la competencia, para lo cual requiere acompañamiento durante un tiempo razonable para lograrlo.
C	EN INICIO Cuando el estudiante muestra un progreso mínimo en una competencia de acuerdo al nivel esperado. Evidencia con frecuencia dificultades en el desarrollo de las tareas, por lo que necesita mayor tiempo de acompañamiento e intervención del docente.



Marco Normativo

Resolución Viceministerial N° 094-2020-MINEDU

"Norma que regula la Evaluación de las Competencias de los Estudiantes de la Educación Básica"

Resolución Viceministerial N° 048-2024-MINEDU

"Norma que modifica algunos puntos de la Resolución Viceministerial N° 094-2020-MINEDU"

Currículo Nacional de Educación Básica CNEB

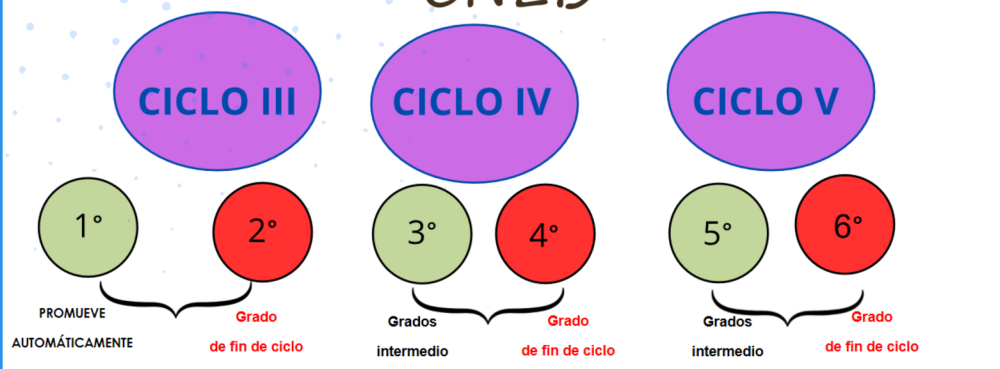

Currículo Nacional de Educación Básica CNEB

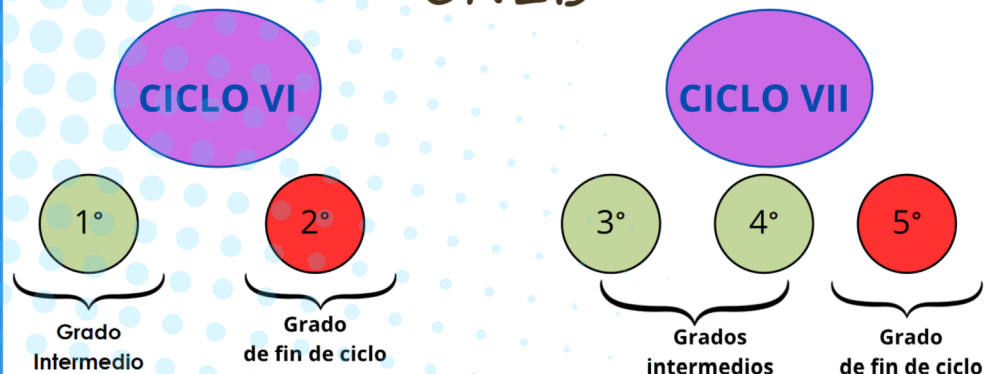



DETERMINACIÓN DEL CUMPLIMIENTO DE CRITERIOS PARA LA SITUACIÓN FINAL, SEGÚN LAS COMPETENCIAS ASOCIADAS A LAS ÁREAS CURRICULARES

CANTIDAD DE COMPETENCIAS POR ÁREA	MITAD	MÁS DE LA MITAD
2 COMPETENCIAS: Arte y Cultura, Educación Religiosa	1 competencia	2 competencias
3 COMPETENCIAS: Comunicación, Ciencia y Tecnología y Educación Física	2 competencias	3 competencias
4 COMPETENCIAS: Matemática	2 competencias	3 o 4 competencias
5 COMPETENCIAS: Personal Social	3 competencias	4 o 5 competencias

CONDICIONES PARA LA PROMOCIÓN, RECUPERACIÓN PEDAGÓGICA Y PERMANENCIA

2°, 4° y 6° GRADO

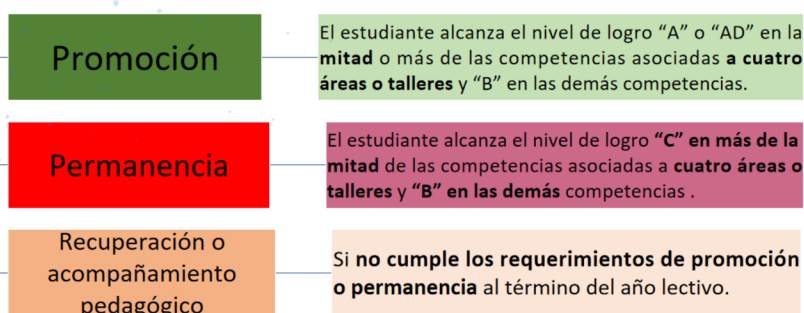

CONDICIONES PARA LA PROMOCIÓN, RECUPERACIÓN PEDAGÓGICA Y PERMANENCIA

3° Y 5° GRADO

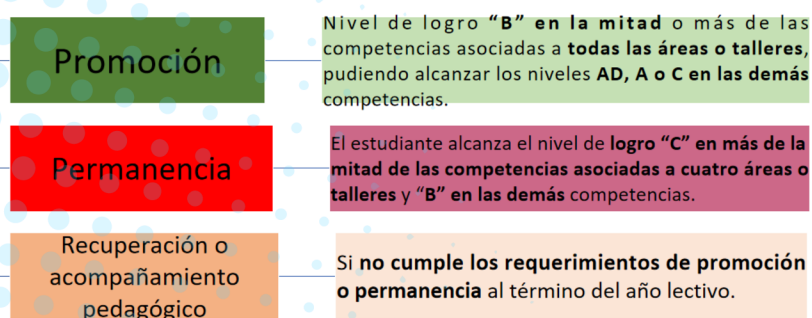

SISTEMA DE EVALUACIÓN PRIMARIA





COLEGIO
El Buen Pastor

DETERMINACIÓN DEL CUMPLIMIENTO DE CRITERIOS PARA LA SITUACIÓN FINAL, SEGÚN LAS COMPETENCIAS ASOCIADAS A LAS ÁREAS CURRICULARES

CANTIDAD DE COMPETENCIAS POR ÁREA	MITAD	MÁS DE LA MITAD
2 COMPETENCIAS: Arte y Cultura, Educación Religiosa	1 competencia	2 competencias
3 COMPETENCIAS: Comunicación, Ciencia y Tecnología y Educación Física	2 competencias	3 competencias
4 COMPETENCIAS: Matemática	2 competencias	3 o 4 competencias
5 COMPETENCIAS: Personal Social	3 competencias	4 o 5 competencias

RESOLUCIÓN VICEMINISTERIAL Nº 00094-2020-MINEDU

NIVEL	CICLO	GRADO	LA PROMOCIÓN AL GRADO SUPERIOR	PERMANECE EN EL GRADO AL TÉRMINO DEL AÑO LECTIVO	Acompañamiento al estudiante o recuperación pedagógica	
					Reciben acompañamiento al estudiante o recuperación pedagógica	Permanece en el grado al término del acompañamiento al estudiante o evaluación de recuperación
SECUNDARIA	VI VII	1° 3° 4°	Al término del periodo lectivo: El estudiante alcanza como mínimo el nivel de logro "B" en la mitad o más de las competencias asociadas a todas las áreas o talleres, pudiendo alcanzar los "AD", "A", o "C" en las demás competencias. Al término del acompañamiento al estudiante o recuperación pedagógica: El estudiante alcanza como mínimo el nivel de logro "B" en todas las competencias asociadas a las áreas o talleres del acompañamiento al estudiante o recuperación pedagógica, pudiendo tener en una de esas áreas o talleres el nivel de logro "C" en todas las competencias.	El estudiante alcanza el nivel de logro "C" en la mitad o más de las competencias asociadas a cuatro o más áreas o talleres.	Si no cumplen las condiciones de promoción o permanencia, Recuperan en aquellas competencias que tienen "C".	Si no cumple las condiciones de promoción.
		2° 5°	Al término del periodo lectivo: El estudiante alcanza el nivel de logro "A" o "AD" en la mitad o más de las competencias asociadas a tres áreas o talleres y "B" en las demás competencias. Al término del acompañamiento al estudiante o recuperación pedagógica: El estudiante alcanza, el nivel de logro "A" o "AD" en la mitad o más de las competencias asociadas a las áreas o talleres del acompañamiento o recuperación pedagógica y "B" en las demás competencias, pudiendo tener en una de esas áreas o talleres el nivel de logro "C" en todas las competencias.	El estudiante alcanza el nivel de logro "C" en la mitad o más de las competencias asociadas a cuatro o más áreas o talleres.	Si no cumplen con las condiciones de promoción o permanencia.	Si no cumple las condiciones de promoción.

SISTEMA DE EVALUACIÓN SECUNDARIA



RESOLUCIÓN VICEMINISTERIAL Nº 048-2024-MINEDU

NIVEL	CICLO	GRADO	LA PROMOCIÓN AL GRADO SUPERIOR	PERMANECE EN EL GRADO AL TÉRMINO DEL AÑO LECTIVO	Acompañamiento al estudiante o recuperación pedagógica	
					Reciben acompañamiento al estudiante o recuperación pedagógica	Permanece en el grado al término del acompañamiento al estudiante o evaluación de recuperación
SECUNDARIA	VI VII	1° 3° 4°	Al término del periodo lectivo: El estudiante alcanza como mínimo el nivel de logro "B" en la mitad o más de las competencias asociadas a cada una de las áreas o talleres o talleres, pudiendo alcanzar los niveles "AD", "A", o "C" en las demás competencias. Al término del acompañamiento al estudiante o recuperación pedagógica: El estudiante alcanza como mínimo el nivel de logro "B" en la mitad o más de las competencias asociadas a cada una de las áreas o talleres (considerando los niveles de logros obtenidos al término del periodo lectivo); pudiendo tener en un área o taller el nivel del logro "C" en todas las competencias, las cuales podrán ser subsanadas hasta diciembre del siguiente periodo lectivo.	El estudiante alcanza el nivel de logro "C" en más de la mitad de las competencias asociadas a cada una de cuatro o más áreas o talleres.	Si no cumplen las condiciones de promoción o permanencia, Recuperan en aquellas competencias que tienen "C".	Si no cumple las condiciones de promoción.
		2° 5°	Al término del periodo lectivo: El estudiante alcanza como mínimo el nivel de logro "A" o "AD" en la mitad o más de las competencias asociadas a cada una de tres áreas o talleres y "B" en las demás competencias. Al término del acompañamiento al estudiante o recuperación pedagógica: El estudiante alcanza, el nivel de logro "A" o "AD" en la mitad o más de las competencias asociadas a cada una de tres áreas o talleres y "B" en las demás competencias (considerando los niveles de logros obtenidos al término del periodo lectivo); pudiendo tener en un área o taller el nivel de logro "C" en todas las competencias, las cuales podrán ser subsanadas hasta diciembre del siguiente periodo lectivo.	El estudiante alcanza el nivel de logro "C" en la mitad o más de las competencias de las competencias asociadas a cada una de cuatro o más áreas o talleres.	Si no cumplen con las condiciones de promoción o permanencia.	Si no cumple las condiciones de promoción.

TENER PRESENTE:



COLEGIO

El Buen Pastor

- ✓ EN LOS TRES **PRIMEROS BIMESTRES** SE EVALÚA HASTA EL NIVEL DE LOGRO "A".
- ✓ EN EL **IV BIMESTRE** SE EVALÚA HASTA EL NIVEL DE LOGRO "AD"
- ✓ SE ENTREGAN **INFORMES DEL AVANCE ACADÉMICO POR UNIDAD**, RESPETANDO LA LA FECHA ESTABLECIDA. ESTA ESTRATEGIA SE APLICA PARA QUE LOS PPF CONOZCAN SOBRE EL PROGRESO ACADÉMICO DE SUS HIJOS.
- ✓ SE ENTREGAN **INFORMES DE LOGROS DE APRENDIZAJE** POR BIMESTRE (LIBRETA).
- ✓ LA I.E.P CUENTA CON UN **SISTEMA DE NOTAS**, LOS DOCENTES SON LOS RESPONSABLES DE INGRESAR LOS RESULTADOS POR COMPETENCIAS.
- ✓ DOCENTE RESPONSABLE DEL SISTEMA PROF. **ÁNGEL MENÉNDEZ ANCOMA.**

EVALUACIÓN



TENER PRESENTE:



COLEGIO
El Buen Pastor

IMPORTANTE



EVALUACIÓN DE PROCESO: DIARIA, SEMANAL, QUINCENAL (MOSQUITO, I.ORAL, DIBUJOS, EXPOSICIÓN, DEBATE, ENCUESTAS, ETC.)



EVALUACIÓN POR UNIDAD: OBLIGATORIA AL FIN DE UNIDAD



EVALUACIÓN BIMESTRAL: OBLIGATORIA AL FIN DEL BIMESTRE CUMPLIENDO EL ROL PROGRAMADO

EVALUACIÓN



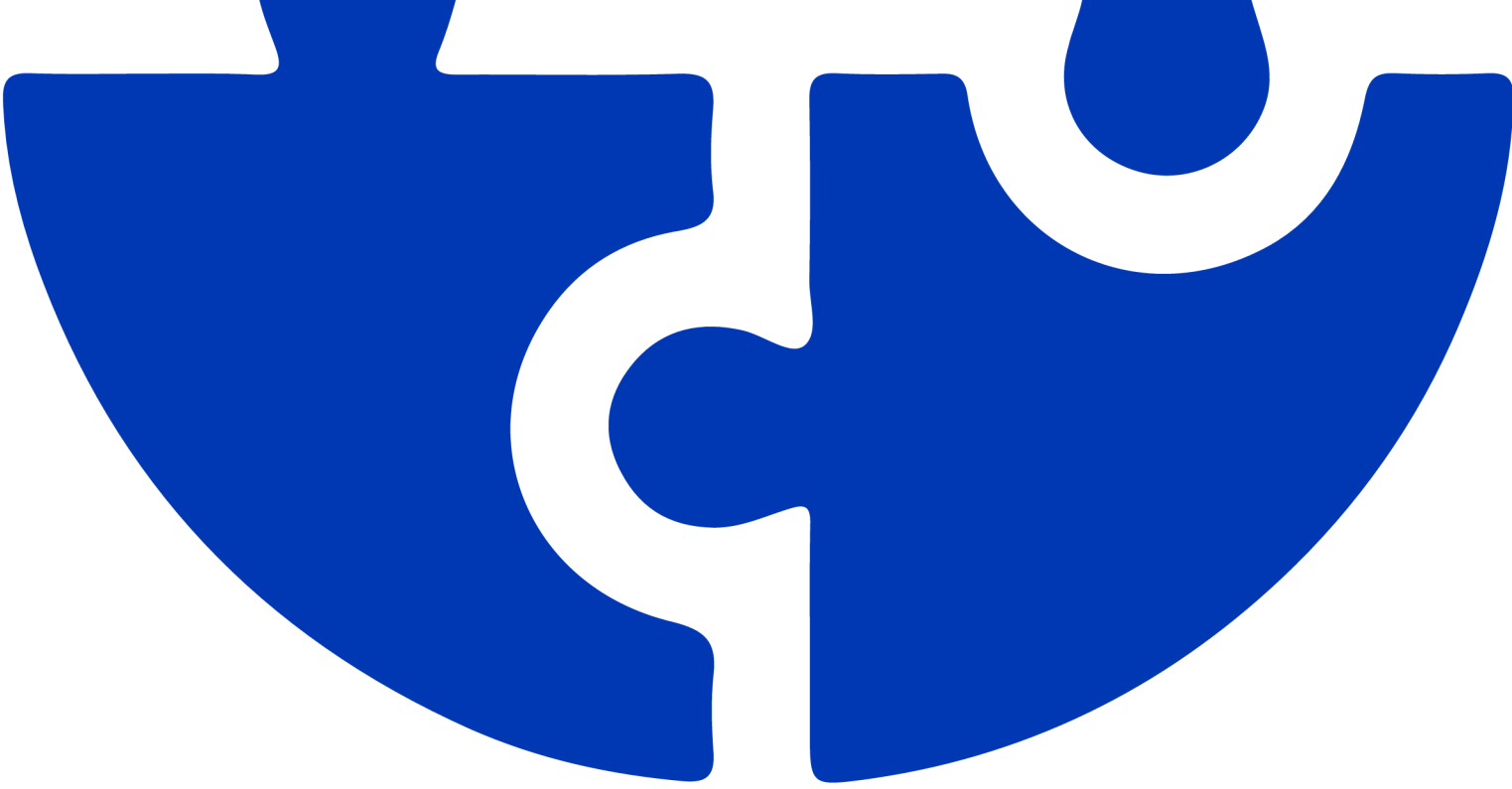

**PROTOCOLO
RENDIMIENTO
ACADÉMICO**



Docente

- 1** **Tiempo de tutoría:** se dialoga con el menor hasta en 2 oportunidades, para conocer el motivo de sus debilidades, motivarlo y aplicar actividades de refuerzo.
- 2** Informe al tutor

Cuaderno de incidencias del aula

Boleta informativa de rendimiento académico

Tutor

- 3** **Tutoría individual:** se invita al menor a la reflexión y se la hace escribir un compromiso. Se informa a Coordinación del nivel y general.
- 4** **Entrevista con el estudiante y el PPF:** firma un acta y un compromiso. Derivación al Dpto. de Psicología.

Compromiso

Ficha de entrevista

Coordinación de nivel/general

- 5** **Entrevista con el PPF:** se dialoga con el menor para conocer el motivo de sus debilidades, motivarlo y aplicar actividades de refuerzo.
- 6** Derivación a dirección

Acta y compromiso

Informe

ESTUDIANTES QUE SE ENCUENTRAN EN EL NIVEL DE INICIO O PROCESO



RENDIMIENTO ACADÉMICO



COLEGIO

El Buen Pastor

Cuaderno de incidencias del aula

Boleta informativa de rendimiento académico

Boleta informativa de rendimiento académico

Ficha de entrevista

Carta de felicitación

Diploma

Docente

1 **Tiempo de tutoría:** felicitación verbal.

2 **Informe al tutor**

Tutor

3 **Tutoría individual:** Felicitación pública. Se informa a Coordinación del nivel y general.

4 **Entrevista con el PPF:** felicitación a la familia, llamada telefónica.

Coordinación de nivel/general

5 **Felicitación escrita:** carta a la familia

6 **Entrega un diploma
FIN DE AÑO**

P
R
O
T
O
C
O
L
O

**ESTUDIANTES QUE SE
ENCUENTRAN EN EL NIVEL DE
LOGRADO Y DESTACADO POR
BIMESTRE**



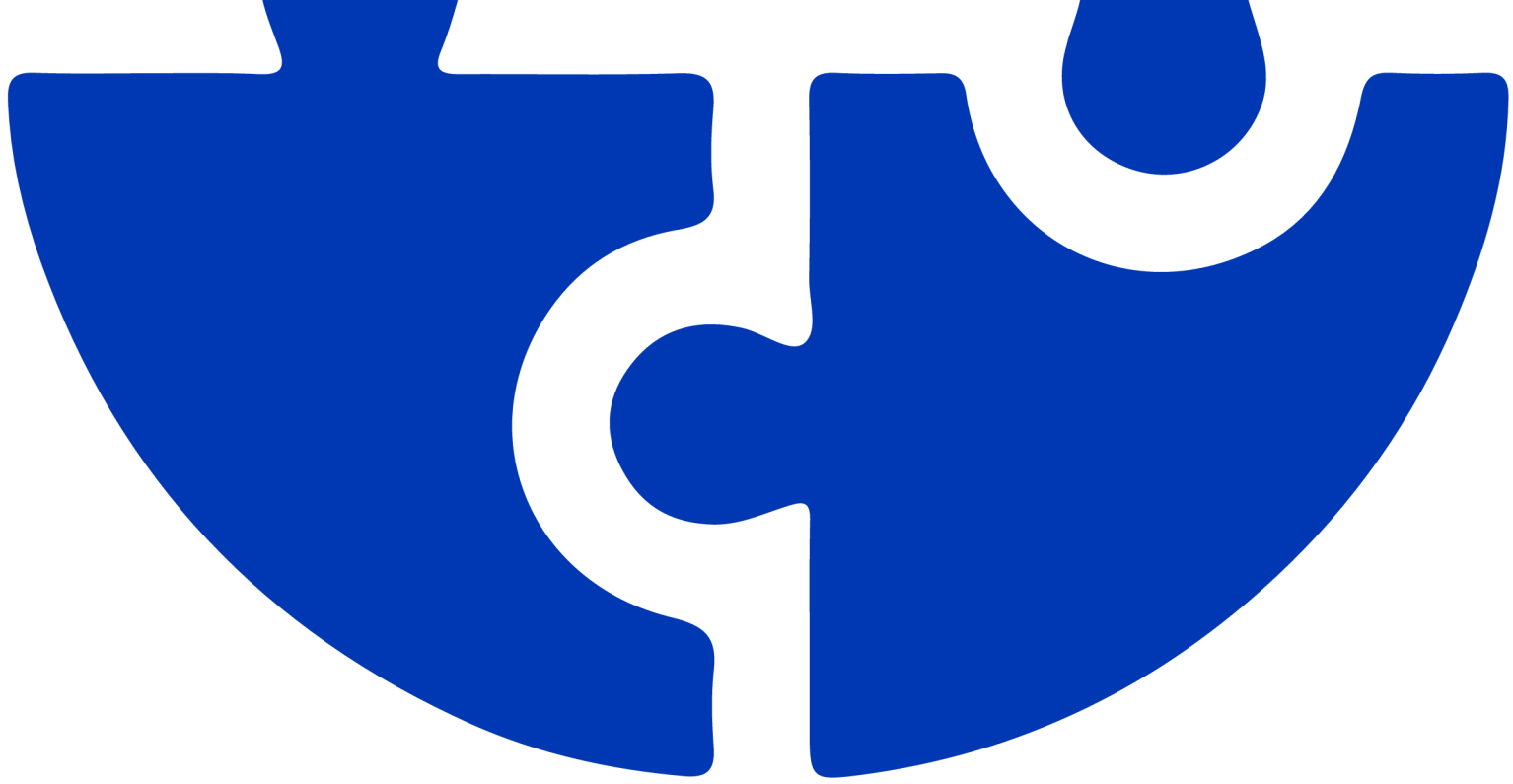

MATERIAL DE TRABAJO





SOBRE EL MATERIAL DE TRABAJO

1

MÓDULOS DE APRENDIZAJE POR PROYECTO DE APRENDIZAJE

- ➔ **CONTENIDO DE LOS MÓDULOS:** FICHAS DE APLICACIÓN DE LAS ACTIVIDADES QUE SE TRABAJARÁN. TEORÍA, SI ES NECESARIO.
- ➔ **AREAS QUE PRESENTAN LOS MÓDULOS:** TODAS LAS ÁREAS
- ➔ **FECHA DE PRESENTACIÓN:** MÍNIMO 7 DÍAS HÁBILES, ANTES DEL INICIO DE LA UNIDAD. SE ENVÍA AL CORREO INSTITUCIONAL.
secretaria_ebp@ebp.edu.pe

2

PLATAFORMA CLASSROOM

- ➔ CON EL FIN DE MANTENER UN FLUJO DE TRABAJO ORGANIZADO Y EFICIENTE, LES SOLICITAMOS **SUBIR LOS ARCHIVOS** (MÓDULOS, PPTS, VÍDEOS, ETC.) **DIARIAMENTE.**

3

PROGRAMACIÓN ANUAL

- ➔ **ENTREGA HASTA EL 25 DE MARZO** INCORPORAR LAS ACTIVIDADES DEL PAT EN NUESTRAS PROGRAMACIONES ANUALES



SOBRE EL MATERIAL DE TRABAJO



COLEGIO
El Buen Pastor

4

DIAGNÓSTICO, NIVELACIÓN Y REFUERZO

➔ **HASTA EL 13 DE MARZO**

5

PROYECTO DE APRENDIZAJE

➔ **PROYECTO DE DIAGNOSTICO Y NIVELACIÓN: VIERNES 27 DE FEBRERO**

I UNIDAD: HASTA EL 17 DE MARZO

II UNIDAD: HASTA EL 07 DE ABRIL

III UNIDAD: HASTA EL 19 DE MAYO

IV UNIDAD: HASTA EL 23 DE JUNIO

V UNIDAD: HASTA EL 04 DE AGOSTO

VI UNIDAD: HASTA EL 08 DE SEPTIEMBRE

VII Y VIII UNIDAD: HASTA EL 13 DE OCTUBRE

6

ACTIVIDADES DE APRENDIZAJE

➔ **FECHA DE ENTREGA: LOS DÍAS LUNES, EN FÍSICO
EL COORDINADOR GENERAL PROCEDERÁ AL VISADO**

7

CARPETA PEDAGÓGICA

➔ **TODA VEZ QUE SE LE SOLICITE.**



SOBRE EL MATERIAL DE TRABAJO



COLEGIO
El Buen Pastor

8

ESTÁNDARES PARA LA PRESENTACIÓN DE DOCUMENTOS

- ➔ **IMPRESIÓN:** MÓDULOS, FICHAS U OTROS DOCUMENTOS, SE ENVÍAN LOS ARCHIVOS, AL CORREO INSTITUCIONAL
secretaria_ebp@ebp.edu.pe
- ➔ **ENCABEZADO:** Nombre de la IE, insignia, lema, área, nombre de la docente, grado, nivel, fecha (opcional)



- ➔ **PIE DE PÁGINA:** Eslogan de la I.E, frases de su patrono.

"El Buen Pastor no solo es un colegio, es una gran familia"



9

SOBRE LOS CUADERNOS, LIBROS, FÓLDER, PORTAFOLIOS ENTRE OTROS.

- DEBEN ESTAR FORRADOS Y ETIQUETADOS.
- LLEVAR CARÁTULA
- IMAGEN DE SU PATRONO Y ORACIÓN DEL MISMO: ED. RELIGIOSA.
- **PARA PRIMARIA:** CRITERIOS PARA MANTENER UN CUADERNO CORRECTO, PROPICIAR EL ORDEN, LIMPIEZA, BUENA ORTOGRAFÍA Y CALIGRAFÍA.
- **PARA SECUNDARIA:** LAS COMPETENCIAS DEL ÁREA. CRITERIOS PARA MANTENER UN CUADERNO CORRECTO, PROPICIAR EL ORDEN, LIMPIEZA, BUENA ORTOGRAFÍA Y CALIGRAFÍA.
- DEBEN CONTENER LAS FICHAS , PRÁCTICAS, APUNTES Y DEMÁS; DESARROLLADOS AL 100%, REVISADOS Y LA FECHA CORRESPONDIENTE.

NOTA: ES OBLIGACIÓN DEL ESTUDIANTE PONERSE AL DÍA, SI FALTARA A UNA CLASE.

- SE DEBE EVIDENCIAR LA REVISIÓN DE LAS FICHAS CON UNA FIRMA, SELLOS, CALIFICACIÓN, RECOMENDACIÓN, ETC.



DIA DEL IDIOMA
Y MES DE LAS
LETRAS PERUANAS
TIGEL TACNA



JESÚS NACE EN NUESTROS
GORAZONES



JORNADA ESCOLAR 2026

29
AÑOS





COLEGIO
El Buen Pastor

DISTRIBUCIÓN DE HORAS 2026

INICIAL

MOMENTOS	TIEMPO DE DURACIÓN
RECEPCIÓN	8:00 – 8:15
1° BLOQUE	8:15 – 10:00
RECESO	10:00 -10:30
2° BLOQUE	10:30 – 11:30
RECESO	11:30 – 12:00 
3° BLOQUE	12:00- 1:30
ACTIVIDADES DE SALIDA	1:30 - 1:45
ENTREGA DE NIÑOS(AS)	1:45 - 2.00 pm



ANGELUS (DOCENTE DEL ÁREA)



Lider. Innovador y con Valores
SOY PASTORIANO



30
Anniversary
Bodas de perla



DISTRIBUCIÓN DE HORAS 2026

PRIMARIA GRUPO A: 1°, 2°, 3°

MOMENTOS	TIEMPO DE DURACIÓN
TUTORÍA	7:50 - 8:00
1°	8:00 - 8:50
2°	8:50 - 9:40
RECESO	9:40 - 10:00
3°	10:00 - 10:45
4°	10:45 - 11:30
5°	11:30 - 12:15 
ALMUERZO	12:15 - 12:45
6°	12:45 - 1:30
7°	1:30 - 2:15 
8°	2:15 - 3:00
ACTIVIDADES DE SALIDA	3:00 - 3.10 pm



ANGELUS (DOCENTE DEL ÁREA)



PAUSA ACTIVA OBLIGATORIA (DOCENTE DEL ÁREA)



Lider. Innovador y con Valores
SOY PASTORIANO

30
Anniversary
Bodas de perla





DISTRIBUCIÓN DE HORAS 2026

PRIMARIA GRUPO B: 4°, 5°

MOMENTOS	TIEMPO DE DURACIÓN
TUTORÍA	7:50 - 8:00
1°	8:00 - 8:50
2°	8:50 - 9:40
3°	9:40 - 10:30
RECESO	10:30 - 10:45
4°	10:45 - 11:30
5°	11:30 - 12:15 
ALMUERZO	12:15 - 12:45
6°	12:45 - 1:30
7°	1:30 - 2:15 
8°	2:15 - 3:00
ACTIVIDADES DE SALIDA	3:00 - 3:10 pm



ANGELUS (DOCENTE DEL ÁREA)



PAUSA ACTIVA OBLIGATORIA (DOCENTE DEL ÁREA)



Lider. Innovador y con Valores
SOY PASTORIANO

30
Anniversary
Bodas de perla

DISTRIBUCIÓN DE HORAS 2026 SECUNDARIA

GRUPO C: 6°, 1°, 2°

GRUPO D: 3°, 4°, 5°

MOMENTOS	TIEMPO DE DURACIÓN
TUTORÍA	7:50 - 8:00
1°	8:00 - 8:45
2°	8:45 - 9:25
BREAK	9:25 - 9:35 
3°	9:35 - 10:15
4°	10:15 - 11:00
RECESO	11:00 - 11:15 
5°	11:15 - 12:00
6°	12:00 - 12:45
ALMUERZO	12:45 - 1:25 pm
7°	1:25 - 2:05
8°	2:05 - 2:50
9	2:50 - 3:30
ACTIVIDADES DE SALIDA	3:30 - 3:40

MOMENTOS	TIEMPO DE DURACIÓN
TUTORÍA	7:50 - 8:00
1°	8:00 - 8:45
2°	8:45 - 9:30
3°	9:30 - 10:15
RECESO	10:15 - 10:30
4°	10:30 - 11:15
5°	11:15 - 11:55
BREAK	 11:55 - 12:05 
6	12:05 - 12:45
7°	12:45 - 1:25
ALMUERZO	1:25 - 2:05
8	2:05 - 2:50
9	2:50 - 3:30
ACTIVIDADES DE SALIDA	3:30 - 3:40



PAUSA ACTIVA OBLIGATORIA

ANGELUS (DOCENTE DEL ÁREA)





COLEGIO
El Buen Pastor

PLAN DE ESTUDIOS



2026

PLAN DE ESTUDIOS EDUCACIÓN BÁSICA REGULAR MINEDU



COLEGIO
El Buen Pastor

Las áreas curriculares son una forma de organización articuladora e integradora de las competencias que se busca desarrollar en los estudiantes y de las experiencias de aprendizaje afines. El conjunto de las áreas curriculares, organizado según los ciclos, configuran el plan de estudios de las modalidades o niveles educativos de la Educación Básica.

NIVEL	EDUCACIÓN INICIAL		EDUCACIÓN PRIMARIA						EDUCACIÓN SECUNDARIA				
CICLOS	I	II	III		IV		V		VI		VII		
GRADOS/ EIDADES	0-2	3-5	1.º	2.º	3.º	4.º	5.º	6.º	1.º	2.º	3.º	4.º	5.º
ÁREAS CURRICULARES	Comunicación	Comunicación*	Comunicación						Comunicación				
		Castellano como segunda lengua**	Castellano como segunda lengua**						Castellano como segunda lengua**				
			Inglés						Inglés				
			Arte y cultura						Arte y cultura				
	Personal social	Personal social	Personal social						Desarrollo personal, ciudadanía y cívica				
			Educación religiosa***						Educación religiosa***				
	Psicomotriz	Psicomotriz	Educación física						Educación física				
	Descubrimiento del mundo	Ciencia y tecnología	Ciencia y tecnología						Ciencia y tecnología				
		Matemática	Matemática						Educación para el trabajo				
			Matemática						Matemática				
Tutoría y orientación educativa													



PLAN DE ESTUDIOS 2026

INICIAL

AREA		5 AÑOS
COMUNICACIÓN	Comunicación	6
	Plan Lector	1
	Raz. Verbal	1
	SUBTOTAL	8
MATEMÁTICA	Matemática	6
	Juegos Matemáticos	2
	SUBTOTAL	8
CIENCIA Y TECNOLOGÍA		2
PERSONAL SOCIAL		2
EDUCACIÓN RELIGIOSA		2
ARTE Y CULTURA		1
COMPUTACIÓN		1
INGLÉS		1
DANZA		1
PSICOMOTRICIDAD		1
LABORATORIO		1
MÚSICA		1
TALLERES: MINICHEF, ORIGAMI, MANUALIDADES		1
TOTAL		30hrs



Lider. Innovador y con Valores
SOY PASTORIANO

30
Anniversary
Bodas de perla



PLAN DE ESTUDIOS 2026

SECUNDARIA 6°A 4°

ÁREAS	GRADOS				
	6°	1°	2°	3°	4°
COMUNICACIÓN	3	3	3	3	3
PREU-RAZONAMIENTO VERBAL	2	2	2	2	2
PLAN LECTOR	2	2	2	2	2
ARITMÉTICA Y ÁLGEBRA	2	2	2	2	2
GEOMETRÍA, TRIGONOMETRÍA Y ESTADÍSTICA	2	2	2	2	2
PREU-RAZONAMIENTO MATEMÁTICO	3	3	3	3	3
PREU-FÍSICA	2	2	2	2	2
PREU-QUÍMICA	2	2	2	2	2
PREU-BIOLOGÍA	2	2	2	2	2
LABORATORIO DE CIENCIAS	1	1	1	1	1
PREU-HISTORIA Y GEOGRAFÍA	2	2	2	2	2
PREU-ECONOMÍA Y REALIDAD NACIONAL	2	2	2	2	2
DESARROLLO PERSONAL CIUDADANÍA Y CÍVICA (DPCC)	2	2	2	2	2
EDUCACIÓN RELIGIOSA	2	2	2	2	2
ED. PARA EL TRABAJO: COMPUTACIÓN-TECNOLOGÍA PARA EL EMPRENDIMIENTO	3	3	3	3	3
TUTORÍA Y FORMACIÓN PARA LA VIDA	2	2	2	2	2
INGLÉS	5	5	5	5	5
ED. FÍSICA	2	2	2	2	2
ARTE Y CULTURA	1	1	1	1	1
DANZA	1	1	1	1	1
MÚSICA	1	1	1	1	1
ROBÓTICA	1	1	1	1	1
LIDERAZGO	1	1	1	1	1
TOTAL	45hrs	45hrs	45hrs	45hrs	45hrs

Líder, Innovador y con Valores
SOY PASTORIANO

PLAN DE ESTUDIOS 2026

SECUNDARIA 5°



COLEGIO
El Buen Pastor

ÁREAS	GRADOS
	5°
PREU- LENGUAJE	2
PREU-RAZONAMIENTO VERBAL	4
PREU-LITERATURA	2
ARITMÉTICA Y ÁLGEBRA	2
GEOMETRÍA, TRIGONOMETRÍA Y ESTADÍSTICA	2
PREU-RAZONAMIENTO MATEMÁTICO	4
PREU-FÍSICA	2
PREU-QUÍMICA	2
PREU-BIOLOGÍA	2
ARTE Y CULTURA	1
PREU-HISTORIA Y GEOGRAFÍA	2
PREU-ECONOMÍA Y REALIDAD NACIONAL	1
DESARROLLO PERSONAL CIUDADANÍA Y CÍVICA (DPCC)	2
EDUCACIÓN RELIGIOSA	2
ED. PARA EL TRABAJO: COMPUTACIÓN-TECNOLOGÍA PARA EL EMPRENDIMIENTO	3
INGLÉS	5
TUTORÍA Y FORMACIÓN PARA LA VIDA	2
ED. FÍSICA	2
DANZA	1
MÚSICA	1
LIDERAZGO	1
TOTAL	45hrs



Lider, Innovador y con Valores
SOY PASTORIANO

30
Anniversary
Bodas de perla

20

TALLERES

26



TALLERES DESCUBRIENDO TALENTOS



COLEGIO
El Buen Pastor

Nuestros talleres permiten desarrollar diversas actitudes, habilidades y descubrir talentos. Son una fortaleza; pues permiten que los estudiantes realicen experiencias vivenciales, que les permitirán formarse de manera integral.

INICIAL

TALLER DE EXTENSIÓN SIN COSTO ADICIONAL
MINICHEF
ORIGAMI
MANUALIDADES
CANTO
ETIQUETA SOCIAL
DANZA

TALLERES DE EXTENSIÓN SIN COSTO ADICIONAL

PRIMARIA Y SECUNDARIA



COLEGIO
El Buen Pastor

TALLERES DEPORTIVOS	DEPORTE	BÁSQUET, FÚTBOL, VÓLEY
TALLERES ARTÍSTICOS	APRENDE Y CREA	MANUALIDADES, COSTURA, PINTURA, CERÁMICA
	ESCENARIO VIVO	DECLAMACIÓN, TEATRO, TÍTERES, CANTO
	DANZA	FOLKLORE, URBANA, MODERNA
	MÚSICA	FLAUTA, GUITARRA
TALLERES LÚDICOS	JUEGOS DE ESTRATEGIA:	AJEDREZ, SUDOKU, DAMAS, DOMINÓ, ETC.
	TECNOLOGÍA PARA TODOS	CREAR, EMPRENDER, PROGRAMAR Y DISEÑAR
	CIENCIAS PARA LA VIDA	PROYECTOS DE INVESTIGACIÓN
	ROBÓTICA	PROTOTIPOS
TALLERES DE CRECIMIENTO PERSONAL	ETIQUETA SOCIAL	ETIQUETA EN LA MESA, EVENTOS, TRABAJOS EN LÍNEA, ETC.
	VOZ Y LIDERAZGO	ORATORIA



COLEGIO
El Buen Pastor

GESTIÓN DE SERVICIO EDUCATIVO



2026

ÓRGANOS DE GESTIÓN PEDAGÓGICA



COLEGIO
El Buen Pastor

DIRECCIÓN

COORDINACIÓN DE ACTIVIDADES

COORDINACIÓN DE TUTORÍA

COORDINACIÓN GENERAL

AREA DE SOPORTE SOCIOEMOCIONAL: DEPARTAMENTO DE PSICOLOGÍA

DOCUMENTOS DE GESTIÓN



PEI

PROYECTO EDUCATIVO INSTITUCIONAL

PAT

PLAN DE TRABAJO ANUAL

RI

REGLAMENTO INTERNO

PCI

PROYECTO CURRICULAR INSTITUCIONAL

TOECE

PLAN DE TUTORÍA, ORIENTACIÓN EDUCATIVA Y GESTION DEL BIENESTAR ESCOLAR

ACTIVIDADES ANUALES



COLEGIO
El Buen Pastor

SEMANA SANTA

ESCENIFICACIÓN DEL VÍA
CRUCIS

DÍA DE LA MADRE

ACTUACIÓN CENTRAL,
COMPARTIR

DÍA DEL PADRE

ACTUACIÓN CENTRAL,
COMPARTIR

DÍA DEL PERÚ Y
TACNA

ACTUACIÓN CENTRAL, PROCESIÓN
DE LA BANDERA, STANDS
PASTORIANOS

OLIMPIADAS DE
ESTUDIANTES

PRESENTACIÓN DE BARRAS,
VOLEY, FUTSAL

OLIMPIADAS DE PPF

PRESENTACIÓN DE BARRAS,
VOLEY, FUTSAL

VIAJES RECREATIVOS

2 VECES AL AÑO

VIAJES DE ESTUDIO

2 VECES AL AÑO

FERIAS

2 VECES AL AÑO

ESPACIOS FÍSICOS



COLEGIO
El Buen Pastor

- Infraestructura segura y antisísmica.
- Áreas deportivas, recreativas y sociales.
- Laboratorios de robótica, cómputo y de ciencias.
- Aulas con dispositivos electrónicos como: proyectores multimedia, sistema de audio y vídeo e internet.
- Sistema de seguridad: cámaras que permite monitorear todos los espacios de la IE y brindar protección a los estudiantes.
- Posee aulas híbridas.
- Espacios seguros para el desarrollo de los talleres especiales.



ESPACIOS VIRTUALES

- Plataforma Virtual, que permite controlar la asistencia de estudiantes en tiempo real, almacenas los módulos de aprendizaje, desarrollo de clases asincrónicas, informar sobre las actividades y demás acciones relacionadas con la educación de los estudiantes,
- Plataforma de Videoconferencias Google Meet Corporativo, para las clases sincrónicas.
- Página web, Instagram, Tiktok y Facebook.
- Grupos de WhatsApp: docentes, padres de familia y estudiantes.

Todo ello permite que se promueva el aprendizaje de calidad en los estudiantes

SERVICIO DE APOYO A LOS ESTUDIANTES



COLEGIO
El Buen Pastor

- Entrevistas a los PFFF
- Entrevistas a los estudiantes
- Reuniones mensuales y jornadas de reflexión sobre el avance académico de los estudiantes.
- Talleres de soporte socioemocional y técnicas de estudio.
- Entrevistas mensuales con la coordinación académica.
- Entrevistas con el psicólogo de la IE.
- Monitoreo constante.
- Entrega de informes de aprendizaje mensuales.
- Celebración de eucaristías de manera periódicamente.
- Uso de un parte diario
- Talleres vocacionales
- Viajes de estudios
- Talleres de formación personal.
- Campañas de sensibilización para fortalecer las habilidades socioemocionales que le permitan evitar los factores de riesgo para su desarrollo.



SISTEMA DE EVALUACIÓN DE CONDUCTA A LOS ESTUDIANTES

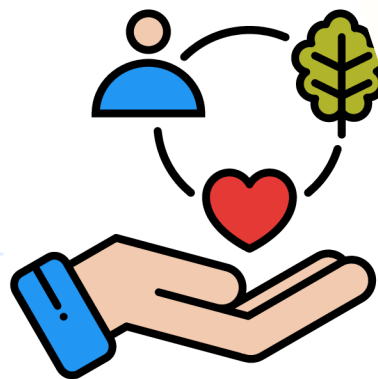

COLEGIO
El Buen Pastor

Tenemos conocimiento que las dificultades que presentan los estudiantes no siempre son de índole académico, también muestran problemas de conducta. El poder identificar de manera oportuna estas debilidades nos permite elaborar un plan con diferentes estrategias para modificar el comportamiento. En ese sentido, se realiza la evaluación bimestral de la conducta de los estudiantes considerando los criterios que se detallan.

CRITERIOS
PRESENTACIÓN PERSONAL E HIGIENE
USO CORRECTO DE LA AGENDA ESCOLAR
PUNTUALIDAD Y ASISTENCIA
RESPECTO A LAS NORMAS DE CONVIVENCIA
RESPONSABILIDAD CON SUS DEBERES EDUCATIVOS
CUIDADO DEL MOBILIARIO E INFRAESTRUCTURA DE LA I. E



ESTÍMULOS PARA LOS ESTUDIANTES



COLEGIO
El Buen Pastor

- ✓ Se entregarán informes sobre los avances académicos por unidad.
- ✓ Se desarrollan cursos PREU en todo el nivel secundario y 6to de primaria.
- ✓ Toda participación que demuestre logro destacado, se motivará con la entrega de un diploma de honor, medallas de reconocimiento, cartas de felicitación y premios motivadores.
- ✓ Toda participación externa de los estudiantes, será reconocida en su BONUS CARD.



“ORGULLO PASTORIANO”



COLEGIO
El Buen Pastor

El objetivo principal del Proyecto: “ORGULLO PASTORIANO” es desarrollar todas las potencialidades de los estudiantes; del mismo modo, fortalecer el aprendizaje integral.

CONCURSOS A DESARROLLAR

ENSAYO Y NARRATIVA: JOSÉ
MARÍA ARGUEDAS

JUEGOS DEPORTIVOS
NACIONALES

DECLAMACIÓN-TEATRO

ONEM: RESOLVIENDO
PROBLEMAS

EUREKA

FERIAS: CREA Y EMPRENDE.

HISTORIA: DEL PERÚ PARA EL
MUNDO

CANTO: SOLISTA ESPAÑOL E
INGLÉS

MURALES

DANZAS: TRADICIONAL,
URBANA

LEO Y COMPRENDO

RESPONSABILIDADES

MÚSICA: ENSAMBLE

ORATORIA



SERVICIO DE APOYO A LA FAMILIA



COLEGIO
El Buen Pastor



ESCUELA PARA PADRES Y MADRES

OBJETIVO GENERAL

Proporcionar a los padres y madres de familia diversas estrategias, para entender, apoyar y dar respuesta a los cambios propios del proceso de desarrollo de sus hijos; tanto en el aspecto emocional, afectivo académico, familiar y social.



EVALUACIÓN DE PADRES DE FAMILIA



COLEGIO
El Buen Pastor

CRITERIOS

PARTICIPACIÓN ACTIVA Y RESPONSABLE EN LAS ACTIVIDADES DE LA IE Y AQUELLAS ORGANIZADAS EN EL AULA DE SU HIJO (A)

ASISTENCIA PUNTUAL A LAS REUNIONES CONVOCADAS POR LA IE Y EL AULA.

MUESTRA PREOCUPACIÓN EN EL DESARROLLO INTEGRAL DE SU HIJO (A)

RECOGE LOS INFORMES DE LOGROS DE APRENDIZAJE DE UNIDAD Y BIMESTRAL

CUMPLE CON LOS COMPROMISOS ADQUIRIDOS

SEGUIRÁN SIENDO EJEMPLO VIVO PARA SUS HIJOS





COLEGIO
El Buen Pastor

PASTORAL FAMILIAR: "SEGUIMOS A CRISTO"

El objetivo principal del Proyecto: "SEGUIMOS A CRISTO" es fortalecer y apoyar a las familias pastorianas en su crecimiento espiritual, emocional y social.

ACTIVIDADES A DESARROLLAR

Celebración de Eucaristías

Reuniones familiares

Talleres y conferencias sobre temas familiares.

Retiros y encuentros familiares.

Propiciar la participación de los sacramentos.

Sesiones de consejería y orientación.



DE LA COLABORACIÓN DE LOS PADRES DE FAMILIA CON EL COLEGIO



COLEGIO
El Buen Pastor

La primera institución educadora es la familia; en ella recibe el niño una amplísima formación, por lo que corresponde a los padres asumir consciente y responsablemente esta tarea. La IE debe ser considerado como un complemento de esa educación formadora. Una verdadera educación, sólo puede desarrollarse sobre la base de una efectiva colaboración entre el hogar y la IE, en el marco de una mutua confianza y cooperación que permitan dar solución a los requerimientos de los estudiantes.

Los padres de familia tienen el derecho de informarse acerca de la labor educativa de la IE y de los logros y problemática de sus propios hijos y el deber de informarse periódicamente de la situación académica y conductual de sus hijos, a través de las siguientes instancias:

Con los profesores de área, en sus respectivas horas de visita

Con el Tutor de clase, cuando el asunto a tratarse lo amerite o a pedido del profesor de área.

Con los Coordinadores, luego del informe del Tutor o a pedido de los padres, en sus horas de visita.

Con el director y, máximas autoridades del Colegio y, por tanto, encargadas de resolver asuntos que no hubieran sido resueltos en las diferentes instancias.

Otros Servicios, como el Psicológico, Auxiliar y otros, los padres se podrán entrevistar según el horario establecido

El Colegio espera que los padres de familia o apoderados visiten el Centro Educativo, aceptando toda invitación que se les haga por parte de los profesores o la Dirección. Y que mantengan un trato respetuoso con los integrantes de la comunidad escolar.

Cualquier visita debe ser coordinada con quien corresponda previamente. Tutor, Promotoría, Dirección, Coordinación General o TOECE.

SOBRE LAS VISITAS AL COLEGIO



COLEGIO
El Buen Pastor

Teniendo en cuenta que la presencia cercana de personas durante el desarrollo de las clases perturba su normal desenvolvimiento, no está permitido a los Padres de Familia:

- Circular dentro del local del Colegio sin el permiso correspondiente, excepto al dirigirse a las salas de visita establecidas.
- Tratar de conversar con los profesores en horas de clase o durante los recreos.
- Visitar a sus hijos en horas de clase.
- Interferir de forma verbal o escrita en las buenas relaciones que deben existir entre padre de familia y profesores debiendo mostrar en todo momento respeto por el personal que labora en el Colegio, por los demás padres de familia y los alumnos.
- Llevar los almuerzos una vez iniciada la labor escolar; en ese sentido, los PPF pueden contratar los servicios de la concesionaria del comedor o enviarlo con sus menores hijos.
- A todos los demás ambientes como Secretaría, Administración, Etc., se podrá ingresar de acuerdo a las necesidades de los padres de familia y con el permiso correspondiente otorgado por las autoridades del Colegio.

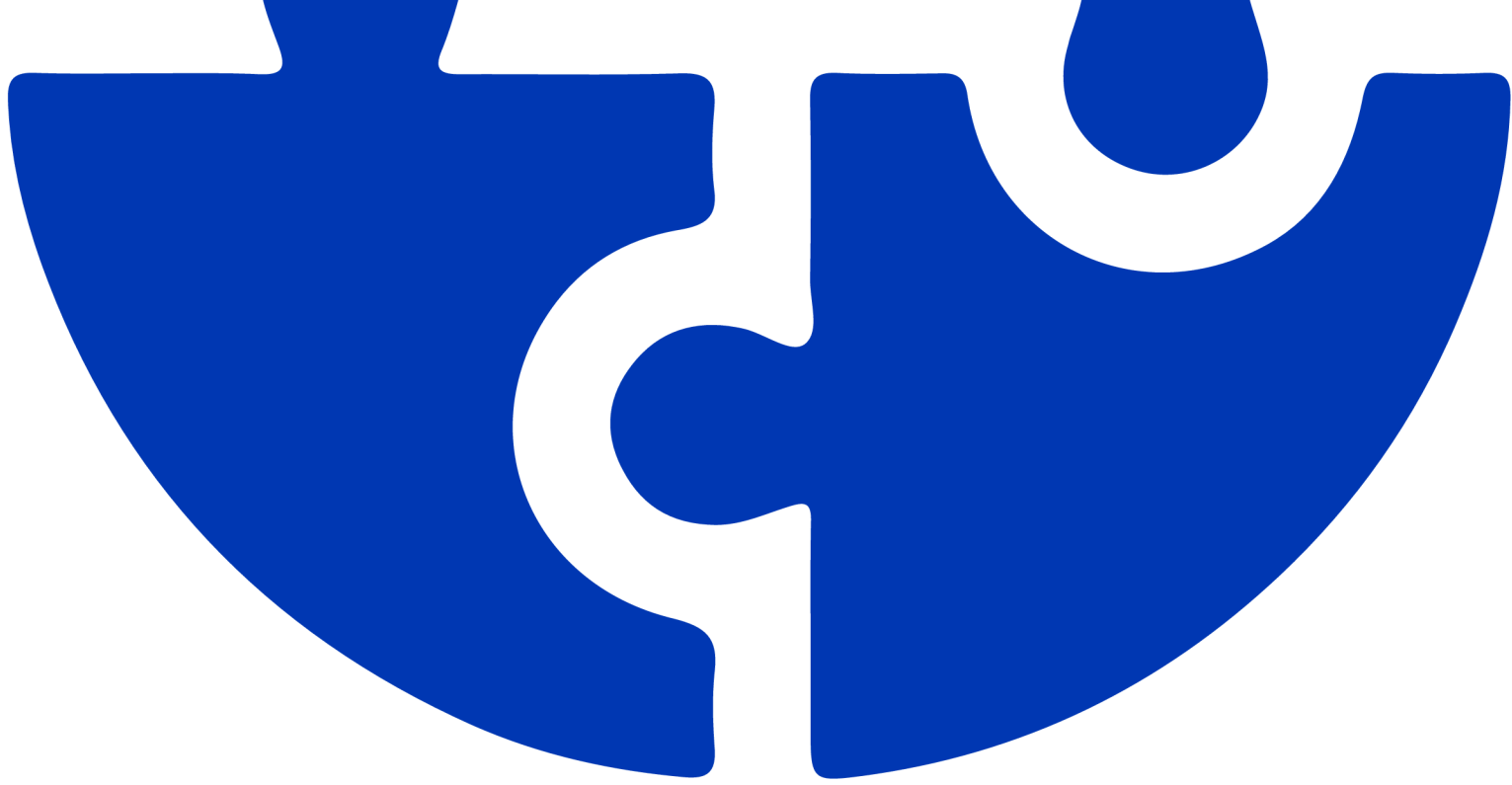

**DIRECTRICES PARA EL
CUMPLIMIENTO DE LAS NORMAS
INSTITUCIONALES**



DIRECTRICES PARA EL CUMPLIMIENTO DE LAS NORMAS INSTITUCIONALES

ACCIONES NECESARIAS



COLEGIO
El Buen Pastor

✓ Grupos de WhatsApp de PPF

Para mantener una comunicación clara y evitar confusiones, se recuerda que ningún docente tutor debe participar en otros grupos de WhatsApp de padres de familia ajenos al de la IE.

✓ Reuniones con PPF:

Todas las reuniones con padres de familia deberán realizarse de forma presencial, previa coordinación con la Dirección. Es indispensable levantar un acta detallada y elaborar un informe posterior, los cuales deberán ser remitidos a la Dirección con copia a la Coordinación General.

✓ Incidentes y Entrevistas con PPF:

Ante cualquier incidente, conflicto social o situación que requiera una entrevista con el padre de familia, el docente tutor deberá, en primer lugar, obtener su firma en un ACTA DE CONSENTIMIENTO INFORMADO. Posteriormente, se completará la FICHA DE ENTREVISTA a la familia (solicitar este documento a la Coordinación de TOECE).

✓ Trabajos Grupales:

Se **PROHÍBE** asignar trabajos en equipo para ser desarrollados de manera presencial fuera del aula. En caso de ser necesaria una actividad grupal, esta se realizará únicamente de forma virtual EXCEPTO PARA EL DESARROLLO DE LAS DIFERENTES FERIAS ESCOLARES.

DIRECTRICES PARA EL CUMPLIMIENTO DE LAS NORMAS INSTITUCIONALES

ACCIONES NECESARIAS



COLEGIO
El Buen Pastor



Ceremonias de Fin de Año:

Las promociones de inicial, sexto grado de primaria y quinto grado de secundaria deberán seguir estrictamente las indicaciones establecidas en el instructivo correspondiente a las fiestas de fin de año.



Cierre de las unidades:

Les recordamos que para culminar las Unidades de aprendizaje, debes realizar la evaluación de estas a través de exámenes, prácticas, exposiciones de productos, Etc., Las calificaciones deberán ser ingresadas al sistema de la IE en la fecha indicada por el docente responsable.



Visado de la Carpeta Pedagógica:

La Carpeta Pedagógica será revisada y visada de manera bimestral. Esta deberá incluir la programación anual, unidades de aprendizaje, sesiones, entre otros documentos relevantes.



Módulos de aprendizaje:

Los módulos de aprendizaje se entregarán a los estudiantes por sesión o de manera integral, es decisión del docente. Recordar que se deben remitir a los siguientes correos electrónicos: secretaria_ebp@ebp.edu.pe (Secretaría Institucional) y mariaguilar201567@gmail.com (Coordinación General), con 7 días de anticipación.



Registros Auxiliares:

Se entregan de manera física al día siguiente de haber terminado la unidad, con copia.

DIRECTRICES PARA EL CUMPLIMIENTO DE LAS NORMAS INSTITUCIONALES

ACCIONES NECESARIAS



COLEGIO
El Buen Pastor

✓ Supervisión, Acompañamiento y Monitoreo a la Práctica Docente

La supervisión, acompañamiento y Monitoreo a la práctica docente se realizará como mínimo en 3 momentos durante el año escolar y toda vez que lo requieran los directivos.

✓ Capacitaciones, Reuniones, Jornadas de reflexión, GIAS:

La asistencia a las reuniones, jornadas de reflexión. GIAS, capacitaciones es OBLIGATORIA. Se pueden desarrollar por nivel (quincenal) o de manera general (mensual).

✓ Cuaderno de incidencias

- Debe estar correctamente etiquetado: nombre de su promoción y grado.
- Se anotarán todas las incidencias o situaciones problemáticas que se presenten en el aula, asimismo acciones positivas que ameriten ser registradas.
- Es considerado como "PARTE DIARIO DE CLASES", donde el docente de área debe registrar: Hora de inicio de la sesión de clase, área curricular, Actividad desarrollada, Observaciones (tardanzas, permisos e inasistencias de estudiantes), Firma del docente
- El cuaderno debe permanecer diariamente en el pupitre del maestro.
- **TODAS LAS INCIDENCIAS SERÁN REGISTRADAS EN LA FICHA PERSONAL DEL ESTUDIANTE, ACCIÓN QUE REALIZARÁ LA COORDINACION DE TOECE.**

FUNCIONES DE LOS DOCENTES



JORNADA ESCOLAR

➔ INGRESO

LOS DOCENTES INGRESAN A LAS A LAS 7:30 AM, CON UNA TOLERANCIA DE 10 MINUTOS.

NOS UBICAMOS AL INGRESO Y LES DAMOS UN SALUDO CORTÉS A LOS ESTUDIANTES, **CUMPLIENDO CON EL ROL PROGRAMADO.**

EL DOCENTE QUE DICTA LA **PRIMERA HORA DE CLASE** ES EL RESPONSABLE DE REALIZAR LA **BIENVENIDA, ORACIÓN Y LA REFLEXIÓN DE UN VALOR.**

MOMENTO DE TUTORÍA: DOCENTES DE LA PRIMERA HORA DE CLASES Y AUXILIAR

- INICIAL 8:00 AM
- PRIMARIA Y SECUNDARIA 7:50 AM

INICIO DE CLASES:

- INICIAL : FORMACIÓN 8:15 AM – CLASE 8:30 AM
- PRIMARIA Y SECUNDARIA 8:00 AM



FUNCIONES DE LOS DOCENTES

JORNADA ESCOLAR



COLEGIO
El Buen Pastor

→ SALIDA PRIMARIA:

1. ES RESPONSABILIDAD DEL COORDINADOR DEL NIVEL, ORGANIZAR Y MONITOREAR.
2. **AL PRIMER SONIDO DE LA CAMPANA:** LOS ESTUDIANTES ORDENAN, LIMPIAN, SE ASEAN, DICEN LAS CONSIGNAS Y ORAN.
3. **AL SEGUNDO SONIDO DE LA CAMPANA:** LOS ESTUDIANTES SE FORMAN FRENTE A LA PUERTA DE SU AULA Y DESPLAZAN AL PATIO CENTRAL PARA REALIZAR LA FORMACIÓN CENTRAL DEL NIVEL.
4. LA PROMOCIÓN QUE REALIZARÁ LA **MUESTRA ARTÍSTICA**, SEGÚN ROL: CANCIÓN, POEMA, ETC. DEBE SER EL PRIMERO EN SALIR.

SECUNDARIA:

1. ES RESPONSABILIDAD DEL COORDINADOR DE TOECE ORGANIZAR Y MONITOREAR
2. EL DOCENTE QUE DICTE **LAS ÚLTIMAS HORAS** DE CLASE, **ACOMPAÑA** A LOS ESTUDIANTES DURANTE LA FORMACIÓN.
3. **POR TURNOS LOS DOCENTES** SE ENCARGAN DE LA FORMACIÓN DE SALIDA: ORACIÓN, CONSIGNAS, LEMAS SOBRE VALORES, U OTRAS ESTRATEGIAS.



FUNCIONES DE LOS DOCENTES



COLEGIO
El Buen Pastor

➔ ACTIVIDADES EXTRACURRICULARES

- TODAS LAS ACTIVIDADES EXTRACURRICULARES QUE REALICE EL DOCENTE CON LOS ESTUDIANTES Y PPF, DEBE SER **APROBADA** POR **DIRECCIÓN Y PROMOTORÍA**, ASIMISMO LO DEBE CONOCER LA COORDINACIÓN GENERAL. RESPETANDO EL SIGUIENTE PROTOCOLO:
 1. SOLICITAR AUTORIZACIÓN PRESENTANDO **UN PROYECTO DE ESTUDIOS**
 2. REMITIR **UN COMUNICADO A LOS PPF**, REVISADO Y APROBADO POR DIRECCIÓN.
 3. SOLICITAR QUE LOS MENORES PORTEN SU AGENDA PARA INDICAR HORA DE INGRESO Y SALIDA.
 4. ENVIAR **EVIDENCIAS DE LA ACTIVIDAD** AL GRUPO DE WHATSAPP INSTITUCIONAL.
 5. REMITIR UN **INFORME A DIRECCIÓN** SOBRE LO ACTUADO, CON COPIA A **COORDINACIÓN GENERAL**.
- LAS REUNIONES, TALLERES, JORNADAS U OTROS REALIZADOS CON LOS PPF SE **ELABORA UN ACTA**, PARA VALIDAR LOS ACUERDOS. SE REMITE UNA COPIA A DIRECCIÓN.

➔ PRESENTACIÓN PERSONAL

- DAMAS: TERNO AZULINO
- VARONES: CAMISA Y CORBATA, AZULINO
- BUZO, POLO, CASACA DE LA IE
- POR NINGÚN MOTIVO SE PUEDE USAR VESTIMENTA INFORMAL; SALVO SOLICITUD DE LA PROMOTORÍA.



FUNCIONES DE LOS DOCENTES



COLEGIO
El Buen Pastor

➔ CONTABILIDAD DE HORAS

- PARA CONTABILIZAR LAS HORAS DE TRABAJO ES NECESARIO QUE SE USE ADECUADAMENTE EL **REGISTRO DE INCIDENCIAS**: AREA, TEMA, INCIDENCIAS Y FIRMA.
- CUMPLIR CON EL **HORARIO DE TRABAJO**
- LAS **TARDANZAS** SERÁN SUJETAS A DESCUENTO.
- LAS **INASISTENCIAS INJUSTIFICADAS** ESTARÁN SUJETAS A DESCUENTO.

➔ OTROS

- ENTREGAR A LA AUXILIAR, **5 FICHAS DE REFUERZO** QUE SE PUEDAN TRABAJAR DURANTE CUALQUIER MES DEL AÑO. ESTAS DEBEN ESTAR EN UN SOBRE CERRADO, ROTULADO, INDICANDO: EL GRADO, EL ÁREA Y EL NOMBRE DEL DOCENTE.
- EL **WHATSAPP DE LA PROMOCION** ES DE USO PEDAGÓGICO Y ADMINISTRATIVO.
- ELABORAR Y EJECUTAR EL **PLAN DE TRABAJO DEL COMITÉ** AL QUE PERTENECE.
- ASISTIR DE MANERA OBLIGATORIA A LAS CAPACITACIONES, REUNIONES, JORNADAS, GIAS ENTRE OTROS
- FIRMAR EL **COMPROMISO DEL DOCENTE PASTORIANO**.



FUNCIONES DEL TUTOR



COLEGIO
El Buen Pastor

1. LOS TUTORES DEBEN DECORAR SU AULA ANTES DEL INICIO DEL AÑO ESCOLAR.
2. LOS DOCENTES TUTORES ELABORARÁN Y EJECUTARÁN EL PLAN ANUAL DE TOECE.
3. REALIZAR COMO MÍNIMO 2 ENTREVISTAS A LOS PADRES DE FAMILIA: I BIMESTRE Y III BIMESTRE.
4. REALIZAR VISITA DOMICILIARIA, AQUELLOS PADRES QUE NO ASISTIERON A LAS ENTREVISTAS PROGRAMADAS.
5. ORGANIZAR SU AULA: ELEGIR LOS RESPONSABLES DE CADA MUNICIPIO DE AULA.

TOECE



1. LOS TUTORES DEBEN DECORAR SU AULA ANTES DEL INICIO DEL AÑO ESCOLAR.
2. LOS DOCENTES TUTORES ELABORARÁN Y EJECUTARÁN EL PLAN ANUAL DE TOECE DEL AULA.
3. REALIZAR COMO MÍNIMO 2 ENTREVISTAS A LOS PADRES DE FAMILIA: I BIMESTRE Y III BIMESTRE.
4. REALIZAR VISITA DOMICILIARIA, AQUELLOS PADRES QUE NO ASISTIERON A LAS ENTREVISTAS PROGRAMADAS.
5. ORGANIZAR SU AULA: ELEGIR LOS RESPONSABLES DE CADA MUNICIPIO DE AULA.
6. INFORMAR A LA COORDINACIÓN GENERAL SOBRE EL AVANCE ACDÉMICO Y TOECE SOBRE LAS INCIDENCIAS DEL AULA.



AMBIENTACIÓN DE AULAS

1. LEMA DE LA IE.
2. INSIGNIA
3. IMAGEN DEL PATRONO
4. CARTEL PEDAGÓGICO: MISION, VISIÓN, HORARIO, CUMPLEAÑOS, CALENDARIO CÍVICO, ORGANIZACIÓN DEL AULA, OTROS.
5. PERIÓDICO MURAL O CARTEL: DECORADO DE ACUERDO A LAS EFEMÉRIDES DEL MES O UNIDAD.
6. RELOJ
7. ESCOBA, RECOGEDOR Y PAPELERO.
8. ESCRITORIO: CUADERNO DE INCIDENCIAS, MOTA, PLUMONES
9. WOOFER, PROYECTOR, CONTROL REMOTO
10. INTERNET

TOECE



PLAZO : HASTA EL 26 DE FEBRERO

DIA DEL IDIOMA
Y MES DE LAS
LETRAS PERUANAS
TIGEL TACNA



JESÚS NACE EN NUESTROS
GORAZONES



NORMAS DE CONVIVENCIA

29
AÑOS



NORMAS DE CONVIVENCIA



COLEGIO
El Buen Pastor

Presentación Personal

- **Dama:** blazer, jumper del colegio dos dedos debajo de la rodilla, blusa blanca cuello bebé manga larga, insignia y corbatín, medias blancas hasta la rodilla, zapatos de color negro.
- **Varón:** blazer, pantalón color plomo, camisa blanca manga larga, insignia y corbata, medias oscuras y de vestir y zapatos de color negro.

El uniforme de Educación Física exige: buzo, short color azul, polo del colegio, medias blancas sin diseños (no tobilleras, ni taloneras), y zapatillas blancas sin adornos. Solo y únicamente podrá ser usado el día que corresponda a la clase de Educación Física y los días que tenga deporte o talleres.

El trabajo en el laboratorio de ciencias exige: el uso del guardapolvos color blanco reglamentado (según norma de uso), manga larga (puño con botón), sin escudo. El uso de accesorios para el trabajo de laboratorio será de acuerdo al requerimiento del docente de área.



Los uniformes solo son de uso exclusivo en horario escolar y/o en actividades programadas por el colegio. Fuera de estos no está permitido seguir vistiendo los mismos por respeto a la Institución.

Sobre la higiene personal

- **Varones:** Los estudiantes deben presentarse bien aseados, bien peinados; cabello corte escolar, uñas recortadas y limpias.
- **Damas:** cabello sujeto en su totalidad con colette azul, dejando su rostro despejado, sin tintes o decolorado, sin maquillaje, uñas cortas y sin pintar, sin adornos ni joyas (aretes pequeños en el lóbulo de la oreja en caso de damas). En todo momento y lugar debe cuidar su presentación personal conduciéndose con la mayor decencia y compostura, cuidando su prestigio personal, de su familia y del colegio.

Prendas de abrigo:

Toda prenda de abrigo fuera del uniforme (bufanda, guantes, ponchos) deberán ser de color oscuro, con excepción del uso de los pantys en las damas.



Toda prenda del uniforme deberá tener marcado el nombre y apellido completo del estudiante para facilitar la identificación. Cada estudiante es responsable directa del cuidado de sus pertenencias.

Utilizará mochila o maletín en armonía con los colores institucionales.

La Institución no obliga ni promueve el uso de los distintivos en diversas prendas accesorias que no correspondan o no formen parte de los uniformes oficiales salvo en fiesta patrias y fiestas de Tacna.

TRATAMIENTO DE LOS CELULARES Y DISPOSITIVOS ELECTRÓNICOS

A los alumnos que hagan uso de celulares y otros similares (reproductores, cámaras, etc.) dentro de IE se les decomisará el aparato respectivo y se enviará a Secretaría y sólo podrán ser recogidos por los padres del alumno involucrado, previa conversación con el coordinador de nivel. **Su uso sólo está permitido cuando se utilizan para el trabajo en clase o de proyectos con autorización escrita del profesor.**





COLEGIO

El Buen Pastor

TARDANZAS

Los estudiantes del IE. "EL BUEN PASTOR" nos distinguimos en todo momento por nuestra puntualidad, para ello observamos las siguientes normas:

- Asistimos a las labores escolares de acuerdo al horario por nivel, establecido por el colegio.
- Primaria y secundaria: INGRESO 7:50 am.
- El control de tardanzas es registrado por los miembros de la policía escolar y/o auxiliar de educación:
- Solo podemos ingresar a clases después de las 8:00 a.m., previa justificación de los padres y aviso a la Secretaría del colegio.
- La acumulación de tardanzas en el bimestre será motivo de entrevista con el coordinador de tutoría con los padres de familia y/o apoderado.
- Los estudiantes tienen la responsabilidad de ponerse al día en todas las actividades realizadas durante la ausencia.



CONTROL DE AUSENCIAS

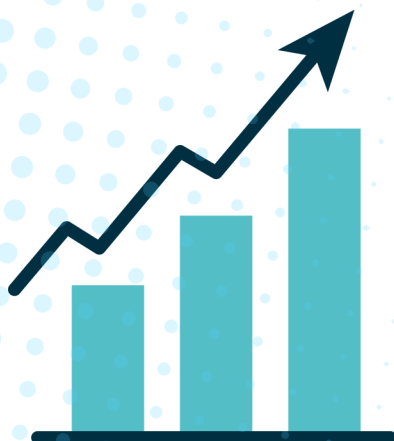

- El permiso para salir del colegio durante la jornada escolar será concedido por la Dirección del Plantel y/o la coordinación a solicitud del Padre de Familia y en los casos debidamente justificados.
- Las presentaciones en los diferentes eventos de los estudiantes representando al colegio, serán autorizadas por los Padres de Familia.



INASISTENCIAS



La inasistencia injustificada, tiene como resultado la nota mínima, en las evaluaciones previstas para el día, en el criterio correspondiente según el área y/o taller curricular.



Cuando por motivo justificado se prevé la inasistencia al colegio, la solicitud la presenta el Padre de Familia o apoderado en Secretaría, en un plazo no menor a 48 horas de anticipación. En caso de citas médicas, deberán programarse en tiempo extraescolar.



La inasistencia a las actividades extracurriculares y celebraciones especiales que el colegio determine como obligatorias tiene como resultado nota desaprobatória en los indicadores de evaluación de comportamiento respectiva y/o área que corresponda, salvo casos debidamente justificados y sustentados.



Si el estudiante falta a la institución, este puede justificar su inasistencia presentando un FUT en la dirección, y de esta manera tendrá la opción de reprogramar sus evaluaciones, trabajos y otros.

AGENDA ESCOLAR



COLEGIO
El Buen Pastor

La agenda es un documento oficial del Colegio, que contiene las **Normas de Convivencia**, y **parte del Reglamento Interno**, asimismo, una ayuda para el trabajo escolar del estudiante, y es medio de comunicación con los padres de familia.

- En ella el estudiante debe **anotar las actividades, tareas y evaluaciones** que tiene diariamente y conservarla en perfecto estado.
 - Los **padres firman todos los días**, pueden escribir **observaciones, justificaciones de tardanza y faltas**, solicitudes de permiso y entrevistas con el tutor u otro docente.
 - Los docentes y/o coordinadores hace uso de la agenda **para informar sobre situaciones académicas y conductuales** de los menores.
 - Se **presentará a primera hora de clase** o cuando le sea solicitada por algún profesor, tutor, auxiliar o coordinador.
- La agenda debe contener:

1. Etiqueta en la portada
2. Datos generales del menor.
3. Firma del padre de familia o apoderado, sin adelantar fechas.
4. Todas las anotaciones: deméritos, logros, entre otros relacionados a su desarrollo académico.
5. Todas las páginas.
6. Si se incurriera en lo opuesto o contrario a lo mencionado en el punto 4 y 5; se considera una falta grave.



20

ESCOLAR
MUNICIPIO

26





MUNICIPIO ESCOLAR

El objetivo central del Municipio Escolar es canalizar la participación de los alumnos en forma institucionalizada en la vida escolar, y para que pueda cumplir su tarea, es necesario que trabaje en coordinación con la Dirección, profesores y padres de familia. El Municipio Escolar debe ser apoyado por todos los que toman parte en la vida escolar.



DOCENTE RESPONSABLE: COORDINADOR DE TOECE Y EL DOCENTE ASESOR

DOCUMENTOS FUNDAMENTALES:

1. Plan Anual de Trabajo
2. Libro de Actas
3. Archivo de Gestión

FUNCIONES PRINCIPALES

- Representación: Ser la voz de los estudiantes ante el Director, los profesores y la APAFA.
- Participación Democrática: Promover el respeto a los derechos humanos y la resolución pacífica de conflictos.
- Gestión de Actividades: Organizar eventos culturales, deportivos y solidarios que ayuden a la comunidad.
- Defensa de Derechos: Canalizar quejas o sugerencias sobre el trato recibido o la calidad del servicio educativo.
- Rendición de Cuentas: Informar a todos los alumnos (al menos dos veces al año) en qué se gastó el dinero o qué metas se cumplieron.



COLEGIO
El Buen Pastor

PROTOCOLOS TOECE



2026

PROTOSCOLOS



COLEGIO
El Buen Pastor

TARDANZAS Y USO DEL UNIFORME

N°	PROTOSCOLO	RESPONSABLE
1°	Aviso verbal	Auxiliar
2°	Amonestación escrita (Agenda)	Auxiliar
3°	Aviso verbal al PP.FF.	Tutor/a
4°	Entrevista del tutor/a con el PP.FF.	Tutor/a
5°	Derivación a TOECE	Tutor/a - Auxiliar

INASISTENCIAS JUSTIFICADAS

N°	PROTOSCOLO	RESPONSABLE
1°	Llamada al PP.FF.(reporte de auxiliar, con cargo)	Tutor/a
2°	Solicitar la evidencia (justificación)	Tutor/a
3°	Presentación de FUT por el P.F. (correo electrónico)	Tutor/a

INASISTENCIAS INJUSTIFICADAS

N°	PROTOSCOLO	RESPONSABLE
1°	Al 4to día: visita domiciliaria	Coord. TOECE, Tutor/a, Prom. de Conv.
2°	Al día 15: Derivación a DEMUNA	Informe de TOECE

PROTOSCOLOS



COLEGIO
El Buen Pastor

ACTOS DE INDISCIPLINA

Nº	PROTOSCOLO	RESPONSABLE
1º	Aviso verbal	Docente/Auxiliar
2º	Amonestación escrita	Tutor/a
3º	Entrevista del tutor/a con el PP.FF.	Tutor/a. Apoyo consejería
4º	Entrevista al menor, al PP.FF. y firma de compromiso.	Coord. TOECE, Psicología
5º	Derivación a DIRECCIÓN	Dirección, Promotoría

INGRESO DE PADRES DE FAMILIA AL COLEGIO

Nº	PROTOSCOLO	RESPONSABLE
1º	Ingreso solo a secretaría (cuaderno de anecdotario)	Auxiliar
2º	Asistencia a entrevista u otros con una papeleta.	Auxiliar (deriva a quien corresponda)

SALIDA DE ESTUDIANTES

Nº	PROTOSCOLO	RESPONSABLE
1º	Solicitud del PP.FF. (escrita en la agenda escolar)	Auxiliar (verificación)
2º	Sello de salida. Sin sello el estudiante no sale	Auxiliar
3º	Registro de salida en el anecdotario	Auxiliar (cuaderno)

PROTOCOLOS

CUADERNO DE INCIDENCIAS

N°	PROTOCOLO	RESPONSABLE
1°	Revisión semanal y sello de verificación.	Coord. TOECE.
2°	Firma obligatoria del docente que dicta su clase	Coord. General y TOECE

DISTRIBUCIÓN DE ESTUDIANTES EN EL AULA

N°	PROTOCOLO	RESPONSABLE
1°	Será semanal o quincenalmente (cambio de sitio). Respetando el formato establecido	Tutor/a
2°	Asistencia a entrevista u otros con una papeleta.	Auxiliar (deriva a quien corresponda)





COLEGIO
El Buen Pastor

ORGANIZACIÓN DE LOS DOCENTES



COMITÉ	INTEGRANTES	FUNCIONES
DE GESTIÓN PEDAGÓGICA	<p><u>DIRECTORA:</u> LIC. EDDY JARA ALMONTE</p> <p><u>COORDINADORA GENERAL:</u> PROF. MARIBEL AGUILAR VARGAS</p> <p><u>COORDINADORA DE PRIMARIA:</u> PROF. DANINA ALVARADO ALVARADO</p>	<ul style="list-style-type: none"> • ELABORAR, EJECUTAR Y EVALUAR EL PLAN DE MEJORA DE LOS APRENDIZAJES.
ESCUELA PARA PADRES Y MADRES	<p><u>DIRECTORA:</u> PROF. EDDY JARA ALMONTE</p> <p><u>COORDINADORA DE TOECE:</u> PROF. EUGENIA AGUILAR FLORES</p> <p><u>DPTO. PSICOLOGÍA:</u> DRA. LILIANA RIVAS</p> <p><u>PROMOTOR DE CONVIVENCIA Y BIENSTAR:</u> PROF. FREDDY VALENCIA</p>	<ul style="list-style-type: none"> • ELABORAR, EJECUTAR Y EVALUAR LAS ACCIONES DE LOS PROYECTOS, TUTORÍA, ORIENTACIÓN EDUCATIVA Y CONVIVENCIA ESCOLAR, LAS CUALES SE INTEGRAN A LOS II. GG
EDUCACIÓN AMBIENTAL Y GESTIÓN DE RIESGO Y DESASTRES	<p><u>DIRECTORA:</u> PROF. EDDY JARA ALMONTE PROF. GINA HERRERA PROF. MERCEDES CALISAYA PROF. ANGEL MENENDEZ</p>	<ul style="list-style-type: none"> • ELABORAR, EJECUTAR Y EVALUAR LAS ACCIONES DEL PLAN. • SOLICITAR LOS DISTINTIVOS (CHALECOS) DESDE LA SEGUNDA SEMANA DE CLASES Y MONITOREAR EL USO DE LOS MISMOS DURANTE TODO EL AÑO. • ORGANIZAR LA JURAMENTACIÓN, CAPACITACIONES, SIMULACROS, REUNIONES, CHARLAS, VISITAS GUIADAS, COMPARTIR.

COMITÉS



COLEGIO
El Buen Pastor

COMITÉ	INTEGRANTES	FUNCIONES
CÍVICO PATRIÓTICO- POLICÍA ESCOLAR	<p><u>DIRECTORA:</u> LIC. EDDY JARA ALMONTE</p> <p><u>COORDINADORA TOECE:</u> PROF. EUGENIA AGUILAR FLORES</p> <p>PROF. DE EDUCACIÓN FÍSICA PROF. GENOVEVA PARODI AUXILIAR SRA. RITA DÍAZ</p>	<ul style="list-style-type: none"> • ELABORAR EL PLAN DE ACCIÓN. • EJECUTAR Y EVALUAR LAS ACCIONES DEL PLAN. • SOLICITAR LOS DISTINTIVOS DESDE LA SEGUNDA SEMANA DE CLASES Y MONITOREAR EL USO DE LOS MISMOS DURANTE TODO EL AÑO. • ORGANIZAR LA JURAMENTACIÓN, CAPACITACIONES, SIMULACROS, REUNIONES, CHARLAS, VISITAS GUIADAS, COMPARTIR.
PASTORAL “SEGUIMOS A CRISTO”	<p><u>DIRECTORA:</u> PROF. EDDY JARA ALMONTE</p> <p>PROF. DE EDUCACIÓN RELIGIOSA SECUNDARIA PROF. LIZBANIA NERIO CASTRO</p>	<ul style="list-style-type: none"> • ELABORAR EL PLAN • EJECUTAR Y EVALUAR LAS ACCIONES DEL PLAN.
PLAN LECTOR	<p><u>DIRECTORA:</u> LIC. EDDY JARA ALMONTE</p> <p><u>COORDINADORA GENERAL:</u> PROF. MARIBEL AGUILAR VARGAS</p> <p><u>COORDINADORA DE PRIMARIA:</u> PROF. DANINA ALVARADO ALVARADO PROF. EUGENIA AGUILAR FLORE</p>	<ul style="list-style-type: none"> • ELABORAR EL PLAN • EJECUTAR Y EVALUAR EL PLAN DE ACCIÓN. • SENSIBILIZACIÓN DE LA IMPORTANCIA DE LA LECTURA.

COMITÉS



COLEGIO
El Buen Pastor

COMITÉ	INTEGRANTES	FUNCIONES
ACTIVIDADES SOCIALES	<p>PROF. FREDDY VALENCIA PROF. KELLY FLORES PROF. LILI ORDOÑEZ PROF. PABLO QUISPE</p>	<ul style="list-style-type: none"> • ELABORAR EL PLAN. • EJECUTAR Y EVALUAR EL PLAN.
IMAGEN INSTITUCIONAL	<p><u>DIRECTORA:</u> PROF. EDDY JARA ALMONTE <u>COORDINADORA DE ACTIVIDADES:</u> SRTA MARÍA JOSÉ CHACÓN DÍAZ PROF. HENRY GALINDO PROF. BRENDA QUISPE</p>	<ul style="list-style-type: none"> • ELABORAR EL PLAN • EJECUTAR Y EVALUAR LAS ACCIONES DEL PLAN.
MONITOREO DOCENTE	<p><u>DIRECTORA:</u> LIC. EDDY JARA ALMONTE <u>COORDINADORA GENERAL:</u> PROF. MARIBEL AGUILAR VARGAS <u>COORDINADORA DE PRIMARIA:</u> PROF. DANINA ALVARADO ALVARADO</p>	<ul style="list-style-type: none"> • ELABORAR, EJECUTAR Y EVALUAR EL PLAN.



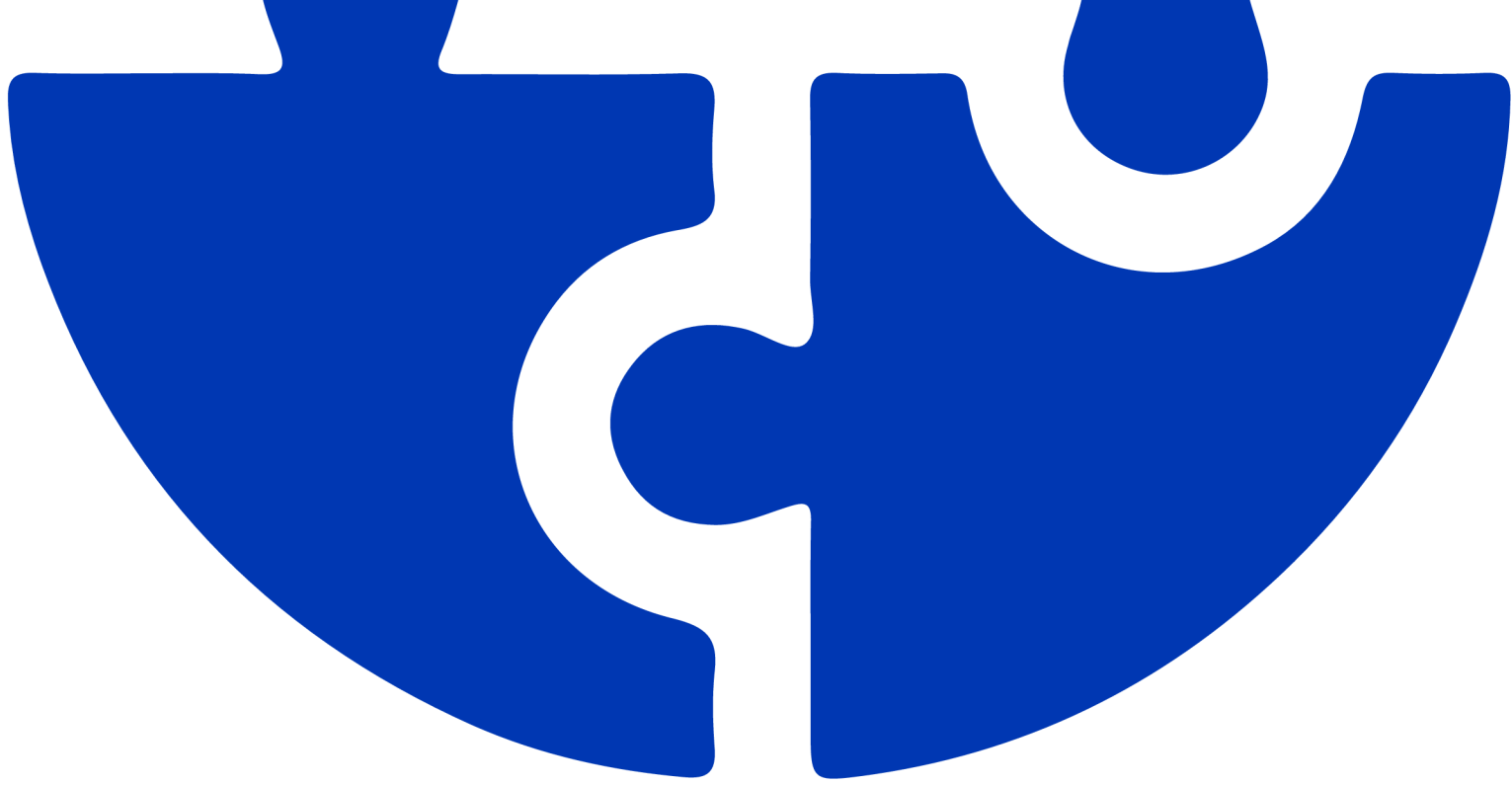

ANEXOS





COLEGIO
El Buen Pastor



Primer día 2026

PRIMER DÍA DE CLASES



COLEGIO
El Buen Pastor

El primer día de clase es un momento muy especial y delicado en el inicio del nuevo año escolar. Es importante que como profesores, dediquemos nuestra primera clase a conocer a nuestros estudiantes y que se conozcan entre ellos; de esa manera, generamos seguridad y confianza en los estudiantes.

INAUGURACIÓN

TODA LA FAMILIA PASTORIANA SERÁ PARTÍCIPE.

HORA DE INGRESO 7:30

HORA DE INICIO: 8:30 AM

FINALIZACIÓN: 9:45 AM



SOBRE EL TRABAJO EN EL AULA

INICIAL:

1. DINÁMICA
2. LONCHERA. 10.00 AM
3. ACTIVIDADES LÚDICAS: IDENTIFICACIÓN DE SECTORES Y OTRAS ACTIVIDADES: DECORAR SUS NOMBRES, ETC.
4. RECREO DIRIGIDO 11:15 AM - 11.45
5. ENTREGA DE LOS SOUVENIR (TUTOR)
6. SALIDA: LAS 12:00 M



PRIMER DÍA DE CLASES



COLEGIO
El Buen Pastor

PRIMARIA:GRUPO A (1°, 2°, 3°) GRUPO B (4°, 5°)

ACTIVIDAD	INDICACIONES	HORA
1. LONCHERA	Por esta única vez se realizará en el aula.	9:45am-10:15am
2. RECREO MONITOREADO Y/O DIRIGIDO	Recreación y esparcimiento	10:15am-10:45am
3. DINÁMICA	Para poder conocerse	10:45am-11:30am
4. INDUCCIÓN DEL AÑO ESCOLAR:	<ul style="list-style-type: none"> • Escuchar sus expectativas. • Actividades lúdicas. • Explicación de las áreas que llevarán, los espacios donde dejarán sus materiales, la ubicación de los SSHH y el buen uso de los mismos. 	11:30am-12:15pm
5. ENTREGA DE LOS SOUVENIR 6. CÓMO ME SENTÍ	Explicar el significado que te entreguen un presente: vídeo Plasman sus emociones en un dibujo y lo presentan en la pizarra.	12:15pm-12:45m
7. ACTIVIDADES DE SALIDA	<ul style="list-style-type: none"> • Al primer sonido de la campana: los estudiantes ordenan, limpian, se asean, dicen las consignas y oran. • Al segundo sonido de la campana: los estudiantes se forman frente a la puerta de su aula y desplazan al patio central. 	12:45pm-1:00pm

PRIMER DÍA DE CLASES



COLEGIO
El Buen Pastor

PRIMARIA:GRUPO C (6°,1°,2°) GRUPO D (3°,4°,5°)

ACTIVIDAD	INDICACIONES	HORA
1. DINÁMICA (TUTOR)	Para poder conocerse	9:45am-10:45am
2. LONCHERA RECREO MONITOREADO Y/O DIRIGIDO	Y POR ESTA ÚNICA VEZ TENDRÁN RECREO DE 1ERO A 5TO Recreación y esparcimiento	10:45am-11:15am
3. INDUCCIÓN DEL AÑO ESCOLAR: TODOS LOS DOCENTES DE SECUNDARIA INGRESAN A LAS AULAS	<ul style="list-style-type: none"> • Escuchar las expectativas de los estudiantes. Actividades lúdicas. • Explicación del área, metodología de trabajo, materiales que necesitarán, entre otros. • Indicar los espacios donde dejarán sus materiales, la ubicación de los SSHH y el buen uso de los mismos. 	11:15am-12:15pm
4. ENTREGA DE LOS SOUVENIR (TUTOR) 5. CÓMO ME SENTÍ (TUTOR) 6. ACTIVIDADES DE SALIDA (TUTOR)	<ul style="list-style-type: none"> • Explicar el significado que te entreguen un presente: vídeo • Plasman sus emociones aplicando estrategias diversas y lo presentan en la pizarra. • Al primer sonido de la campana: los estudiantes ordenan, limpian, se asean, dicen las consignas y oran. • Al segundo sonido de la campana: los estudiantes se forman frente a la puerta de su aula y desplazan al patio central para formarse. 	12:15m-1:00pm

TENER PRESENTE



COLEGIO
El Buen Pastor

- EL DÍA LUNES 03, LOS ESTUDIANTES SALEN A LA 1:00 PM Y LOS DOCENTES PARTICIPAREMOS DE LA IERA. JORNADA DE REFLEXIÓN.
- EL DÍA MARTES 03 DE MARZO SE TRABAJA SEGÚN EL HORARIO DE CLASES, HASTA LA 1:00PM. YA QUE, LOS DOCENTES TENEMOS CAPACITACIÓN.
- A PARTIR DEL MIÉRCOLES 04, SE DESARROLLA EL HORARIO COMPLETO.

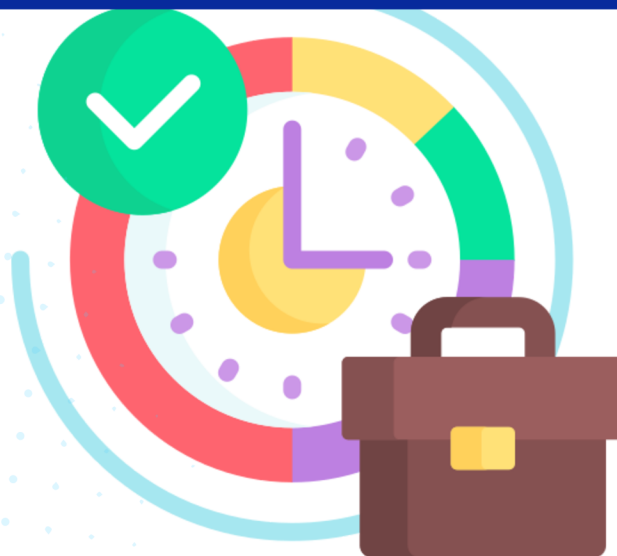

ORACION DEL BUEN PASTOR



COLEGIO
El Buen Pastor

EL SEÑOR ES MI PASTOR NADA ME FALTA
EN VERDES PRADERAS ME HACE RECOSTAR;
ME CONDUCE HACIA FUENTES TRANQUILAS Y
REPARA MIS FUERZAS.

EL SEÑOR ES MI PASTOR NADA ME FALTA
ME GUIA POR EL SENDERO JUSTO, POR EL
HONOR DE SU NOMBRE. AUNQUE CAMINE
POR CAÑADAS OSCURAS NADA TEMO,
PORQUE ÉL VA
CONMIGO; SU VARA Y SU CAYADO ME
SOSIEGAN.

EL SEÑOR ES MI PASTOR NADA ME FALTA
SU BONDAD Y SU MISERICORDIA ME
ACOMPañAN TODOS LOS DÍAS DE MI VIDA Y
HABITARÉ EN LA CASA DEL SEÑOR POR AÑOS
SIN TÉRMINO.

EL SEÑOR ES MI PASTOR NADA ME FALTA



DECÁLOGO DEL ESTUDIANTE PASTORIANO



COLEGIO
El Buen Pastor

1. Descubrir en Cristo el origen de su vida y el centro de su acción cristiana y asumir el compromiso de unidad y fraternidad considerando a todos los demás como hijos de Dios.
2. Considerar a su familia como el primer núcleo de amor y comprensión.
3. Cultivar el afecto de hijo y hermano y reflejar esto en su comportamiento con profesores y compañeros.
4. Cultivar la justicia, la responsabilidad y la puntualidad.
5. Cultivar permanentemente su conciencia moral y cívica para ser un buen ciudadano, capaz de propiciar el desarrollo de nuestra Patria.
6. Cultivar la amistad, siendo solidario con todos, especialmente con los más necesitados.
7. Ser honesto y tener trato amable y respetuoso con todos los que lo rodean.
8. Ser amante del trabajo, la honradez y la verdad.
9. Cultivar una escala de valores que le permita alcanzar su autoestima.
10. Practicar con orgullo el lema del Colegio: "Dios, mi Patria, mi Deber"



CALENDARIO CÍVICO ESCOLAR

Lunes Cívico	Salón Responsable	Efeméride
Lunes 09 De Marzo	Quinto De Secundaria	"Creacion institucional de nuestra IE"
Lunes 16 De Marzo	Cuarto De Secundaria	"Día Mundial Del Agua"
Lunes 24 De Marzo	Tercero De Secundaria	"Día De La Lucha Contra La Tuberculosis Y La Hora Del Planeta"
Lunes 30 De Marzo	Segundo De Secundaria	"Día De La Educación Y Día Mundial De La Salud"
Lunes 06 De Abril	Primero De Secundaria	"Día De Las Américas"
Lunes 13 De Abril	Sexto Grado De Primaria	"Día Del poeta peruano"
Lunes 20 De Abril	Quinto Grado De Primaria	"Día Del Idioma" "
Lunes 27 De Abril	Cuarto Grado De Primaria	"Día Del Trabajo Y Combate De 2 De Mayo"
Lunes 04 De Mayo	Tercer Grado De Primaria	"Día del Trabajo"
Lunes 11 De Mayo	Segundo Grado De Primaria	Día de la Virgen María
Lunes 18 De Mayo	PERIODO VACACIONAL	
Lunes 25 De Mayo	Primer Grado De Primaria	"Día de la batalla del alto de la Alianza"
Lunes 01 De Junio	Inicial	"Día Del Medio Ambiente Y Aniversario De La Batalla De Arica"
Lunes 08 De Junio	Quinto De Secundaria	"Batalla de Arica y día de la Bandera"
Lunes 15 De Junio	Cuarto De Secundaria	"Primer Grito De Libertad De Francisco A. De Zela Y Día Del Campesino"
Lunes 22 De Junio	Tercero De Secundaria	"Día Del Papa – San Pedro Y San Pablo"
Lunes 29 De Junio	Segundo De Secundaria	"Día de San Pedro y San Pablo"
Lunes 06 De Julio	Feriado	Día del Maestro
Lunes 13 De Julio	Feriado	"Día Mundial De La Población"
Lunes 20 De Julio	Primero De Secundaria	"Día de la FAP"
Lunes 27 De Julio	Toda la comunidad Pastoriana	"Proclamación De La Independencia Del Perú"
Lunes 03 De agosto	PERIODO VACACIONAL	

CALENDARIO CÍVICO ESCOLAR



COLEGIO
El Buen Pastor

Lunes Cívico	Salón Responsable	Tema a tocar en la Charla
Lunes 10 De Agosto	Sexto Grado De Primaria	En 1960, la NASA lanzó el satélite Echo 1
Lunes 17 De Agosto	Quinto Grado De Primaria	"Día Mundial Del Folclor", "
Lunes 24 De Agosto	Cuarto Grado De Primaria	Reincorporación De Tacna A La Patria" Y "Día De Santa Rosa De Lima"
Lunes 31 De Agosto	Tercer Grado De Primaria	"Día De Los Derechos Cívicos De La Mujer"
Lunes 07 De Setiembre	Segundo Grado De Primaria	"Día De La Familia"
Lunes 14 De Setiembre	Primer Grado De Primaria	"Dia Internacional por la paz"
Lunes 21 De Setiembre	Inicial	"Día De La Primavera, De La Juventud"
Lunes 28 De Setiembre	Quinto De Secundaria	"Semana Del Niño Y Combate De Angamos"
Lunes 05 De Octubre	Cuarto De Secundaria	Combate de Angamos
Lunes 12 de Octubre	PERIODO VACACIONAL	
Lunes 19 De octubre	Tercer Grado De Primaria	"Día Del Ahorro De Energía"
Lunes 26 De Octubre	Segundo Grado De Primaria	"Día De La Canción Criolla"
Lunes 02 De Noviembre	Primer Grado De Primaria	"Rebelión De Túpac Amaru II"
Lunes 09 De Noviembre	Inicial	"Semana De La Vida Animal"
Lunes 16 De Noviembre	Quinto De Secundaria	"Día De La Declaración De Los Derechos Del Niño"
Lunes 23 De Noviembre	Cuarto De Secundaria	"Batalla De Tarapacá"
Lunes 30 De Noviembre	Tercero De Secundaria	"Batalla De Ayacucho Y Declaración Universal De Los Derechos Humanos- despedida de primaria"
Lunes 07 De Diciembre	Sexto De Primaria	Una nueva etapa
Lunes 14 De Diciembre	Quinto De Secundaria	Despedida de la Promoción 2026



PATRONOS DE LAS PROMOCIONES



COLEGIO
El Buen Pastor

NIVEL	GRADO	PROMOCIÓN	FECHA DE ANIVERSARIO
INICIAL	5 AÑOS	"SAN PEDRO APOSTOL"	29 DE JUNIO
PRIMARIA	1° GRADO	"SAN PÍO DE PIETRELCINA"	23 DE SEPTIEMBRE
	2° GRADO	"SAN CARLO ACUTIS"	07 DE SEPTIEMBRE
	3° GRADO	"VIRGEN DE LAS PEÑAS"	PRIMER DOMINGO DE OCTUBRE
	4° GRADO	"VIRGEN DE LA CANDELARIA"	02 DE FEBRERO
	5° GRADO	"SEÑOR DE LOCUMBA"	14 DE SEPTIEMBRE
	6° GRADO	"SEÑOR DE LOS MILAGROS"	18 DE DICIEMBRE
SECUNDARIA	1° AÑO	"VIRGEN DE LAS MERCEDES"	24 DE SEPTIEMBRE
	2° AÑO	"VIRGEN DE GUADALUPE"	12 DE DICIEMBRE
	3° AÑO	"VIRGEN DEL CARMEN"	16 DE JULIO
	4° AÑO	"VIRGEN DE LOURDES"	11 DE FEBRERO
	5° AÑO	"SAN JOSEMARÍA ESCRIVÁ DE BALAGUER"	26 DE JUNIO

Documentación	Sí	No	Observaciones
Carátula			
Datos Informativos			
Visión de la I.E			
Misión de la I.E			
Compromiso del Docente Pastoriano			
Oración del Buen Pastor			
Denominación de las promociones			
Organigrama de la I. E.			
Nómina de alumnos matriculados			
Directorio telefónico			
Calendario Cívico Escolar			
Calendarización 2025			
Propuesta pedagógica de la IE: principios educativos, evaluación, funciones del docente, Etc.			
Plan de estudios			
Horario Escolar			
Programa educativo personalizado			
Programación Anual			
Proyectos de aprendizaje			
Registro Auxiliar de Evaluación visados			



Carpeta Pedagógica

Documentación	Sí	No	Observaciones
Sesiones de aprendizaje			
Ficha o boleta informativa: desarrollo académico del estudiante			
Informes del avance académico de las aulas, por bimestre.			
Informes sobre los estudiantes con dificultades de aprendizaje, por bimestre			
Fichas de Supervisión interna y externa			
Plan del Comité al que pertenece			
Documentos remitidos por Dirección y Coordinación			
Otros			

COMPROMISO DEL DOCENTE:

FIRMA DE LA COORDINACIÓN
GENERAL

FIRMA DEL DOCENTE

CARPETA TOECE



COLEGIO
El Buen Pastor

Documentación	Sí	No	Observaciones
Carátula			
Datos Informativos			
Visión de la I.E			
Misión de la I.E			
Compromiso del Docente Pastoriano			
Decálogo del estudiante pastoriano			
Oración del Buen Pastor			
Denominación de las promociones			
Organigrama de la I. E.			
Lista de estudiantes			
Directorio telefónico			
Calendario Cívico Escolar			
Calendarización 2025			
Organización de los PPF y estudiantes			
Plan de estudios			
Horario Escolar			
Programa educativo personalizado			
Plan anual de TOECE			
Sesiones de clase			
Registro Auxiliar de Evaluación visados			



CARPETA TOECE

Documentación	Sí	No	Observaciones
Servicio educativo: Apoyo a los estudiantes, apoyo a las familias, evaluación de PPF, evaluación de conducta de los estudiantes, funciones del tutor, normas de la IE, protocolos			
Normas de convivencia de la IE y del aula			
Fichas de diagnóstico del aula			
Registro de asistencia de los PPF a las reuniones con su acta.			
Fichas de entrevista a los PPF			
Fichas personales de los estudiantes			
Fichas de derivación de casos			
Documentos remitidos por Dirección y Coordinación			
Informes, otros			

COMPROMISO DOCENTE:

FIRMA
COORDINACIÓN

FIRMA DEL DOCENTE



COLEGIO
El Buen Pastor

LEMA PASTORIANO

“DIOS, MI PATRIA, MI DEBER”

CONSIGNAS

COLEGIO EL BUEN PASTOR	: ¡PRESENTE!
UN PASTORIANO	: ¡LIDER HOY, MAÑANA Y SIEMPRE!
NUESTRO LEMA	: ¡DIOS, MI PATRIA, MI DEBER!

Planificador de Tareas

I UNIDAD 2026

02 de marzo - 10 de abril



LUNES	MARTES	MIÉRCOLES	JUEVES	VIERNES	SÁBADO	DOMINGO	NOTAS
Inauguración del año escolar 2026 SALIDA 1:00 PM Reunión de Prof.	Semana de adaptación diagnóstico y nivelación SALIDA 1:00 PM Reunión de Prof.	Semana de adaptación diagnóstico y nivelación	Semana de adaptación diagnóstico y nivelación	Semana de adaptación diagnóstico y nivelación Día de la Mujer			<ul style="list-style-type: none"> La promoción 2026 prepara una atención para la profesoras mujeres.
Lunes Cívico 09 5to de Sec.	 Semana de adaptación diagnóstico y nivelación	Semana de adaptación diagnóstico y nivelación	Semana de adaptación diagnóstico y nivelación	Semana de adaptación diagnóstico y nivelación			
Lunes Cívico 16 4to de Sec.							<ul style="list-style-type: none"> Eucaristía para Bendecir los Ramos
Lunes Cívico 23 3ero de Sec.				Bendición de Ramos 			
Lunes Cívico 30 2do de Sec.		 VÍA CRUCIS					
Lunes Cívico 06 1ero de Sec. RESURRECCIÓN							<ul style="list-style-type: none"> El comité de Pastoral interviene en la actividad Cívica. Entregar los registros impresos.
				Fin de Unidad			



COLEGIO
El Buen Pastor



MATRÍCULAS

2026

DEL MONTO, NÚMERO Y OPORTUNIDAD DE PAGO



COLEGIO
El Buen Pastor

COSTO PARA EL AÑO 2026
PRIMARIA Y SECUNDARIA
MATRÍCULA 2026 : S/. 530
PENSIÓN: S/. 530.00

COSTO PARA EL AÑO 2026
INICIAL
MATRÍCULA 2026 : S/. 450.
PENSIÓN: S/. 450.00

LA MATRÍCULA PARA EL AÑO 2026 SERÁ:

HASTA EL 16 DE ENERO.

Se realizará de **manera presencial** en las instalaciones de la IE., en secretaría, los Padres de Familia que no matriculen a sus menores hijos hasta esta fecha, perderán su vacante, la atención será horarios:

Lunes a viernes : 8:00 a 5:00 pm
Sábados : 9:00 a 12:00 m

Es necesario que los padres de familia y/o los apoderados **firmen** el contrato de prestación del servicio educativo y la ficha de matrícula, estas deben ser de manera física.

Para los alumnos activos en el año 2025, y que son matriculados hasta el 30 de diciembre del presente año, se considerara un descuento de S/.40.00 soles, pudiendo realizar el pago de S/.490.00 soles



COLEGIO
El Buen Pastor

MANUAL TEXTIL

Escolar 2025



UNIFORME

Varones



COLEGIO
El Buen Pastor



Detalles:

- Camisa blanca con la insignia bordada en el bolsillo.
- Corbata azulina con las iniciales "BP" bordadas
- Pantalón gris *tela punto príncipe de gales*.
- Medias de vestir grises
- Zapatos negros



COLEGIO
El Buen Pastor

UNIFORME

Mujeres





Detalles:

- Camisa blanca
- Corbatín azulino
- Jumper gris *tela punto príncipe de gales* con la insignia bordada en el lado izquierdo, 5 cm. bajo la rodilla.
- Medias blancas
- Zapatos negros



COLEGIO
El Buen Pastor

BUZO

Varones - mujeres







Detalles:

- Polo piqué blanco con la insignia bordada en el lado izquierdo, con el cuello y mangas con borde azulino.
- Pantalón y casaca gris
- Short azulino con el nombre de la IE bordado en la parte inferior izquierda y una línea blanca a cada lado
- Medias deportivas blancas.

UNIFORME DE GALA

Varones - mujeres

Blazer

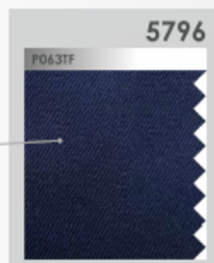

Detalles:

- Saco institucional con dos bolsillos en la parte baja y la insignia en la parte superior izquierda.
- Tela polyestel #5796
- Tres botones del mismo color de la tela

PRENDAS DE ABRIGO

Varones - mujeres

Casaca



Detalles:

- Casaca color azul oscuro con la insignia bordada a lado izquierdo.
- Puede ser usada con el uniforme y el buzo de la institución.

PRENDAS DE ABRIGO

Varones - mujeres

Polerón





COLEGIO
El Buen Pastor

**Que El
Buen
Pastor
bendiga
sus
hogares...**

